Етюди для баяна

2 випуск

Этюды

ЕТЮДИ ДЛЯ БАЯНА

ВИПУСК 2

Редактор-упорядник С. ЧАПКІЙ

Третє, виправлене видання

ЭТЮДЫ ДЛЯ БАЯНА

ВЫПУСК 2

Редактор-составитель С. ЧАПКИЙ

Третье, исправленное издание

«МУЗИЧНА УКРАЇНА», КИЇВ — 1968

$$9\frac{2}{\frac{7-1}{181-68}}$$

Помірно.Умеренно

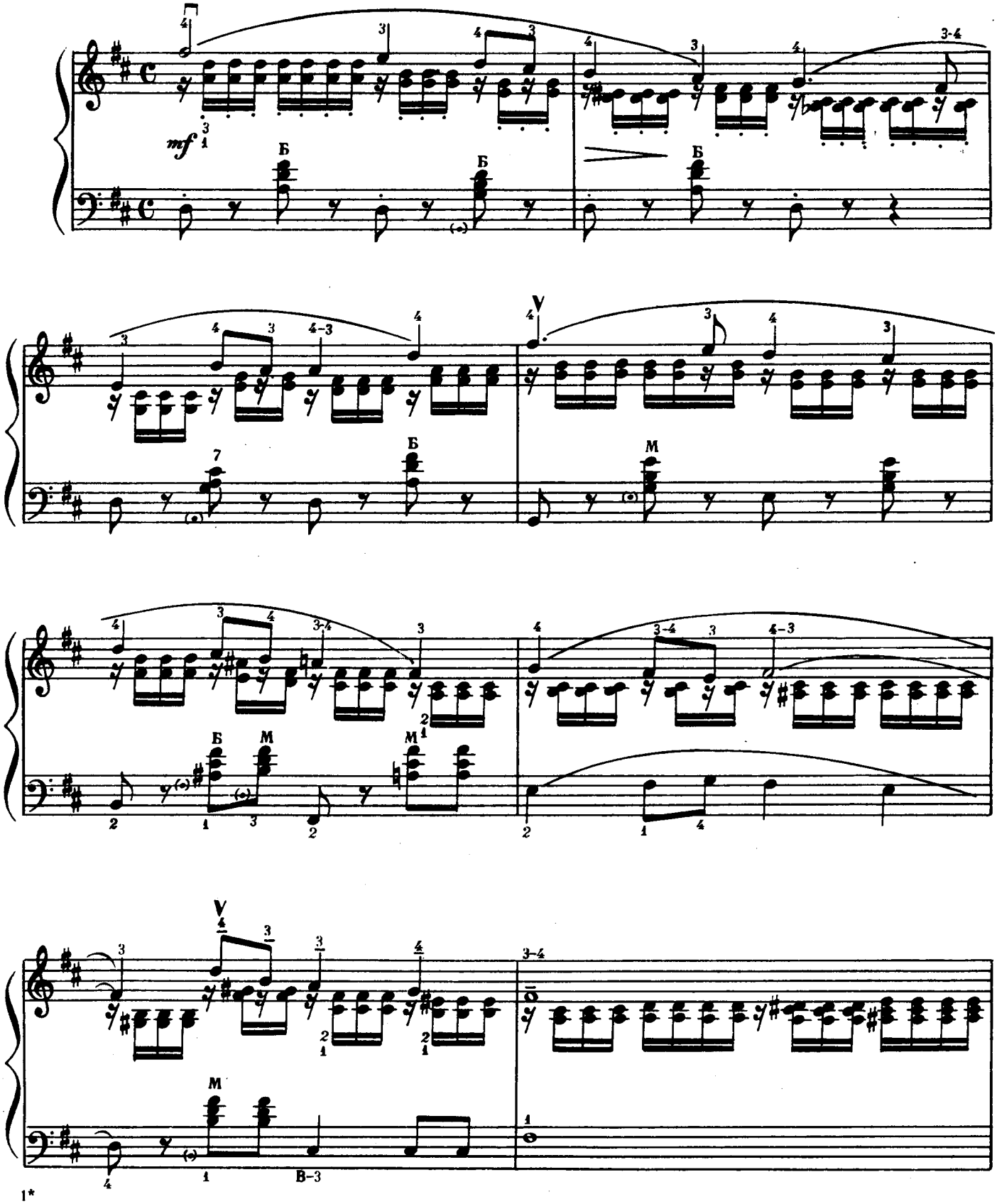

1*

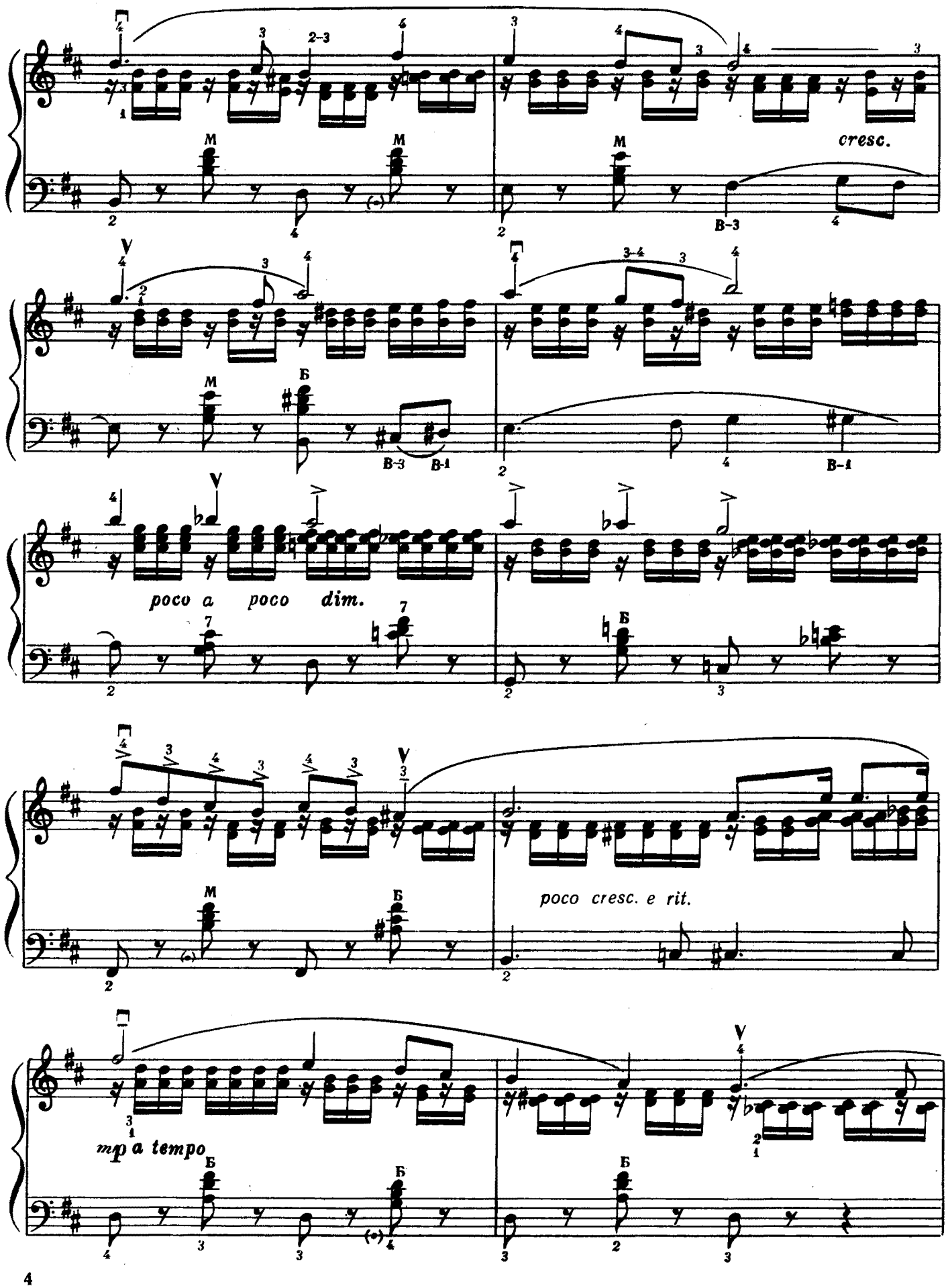
cresc.
poco a poco dim.
poco cresc. e rit.
tempo

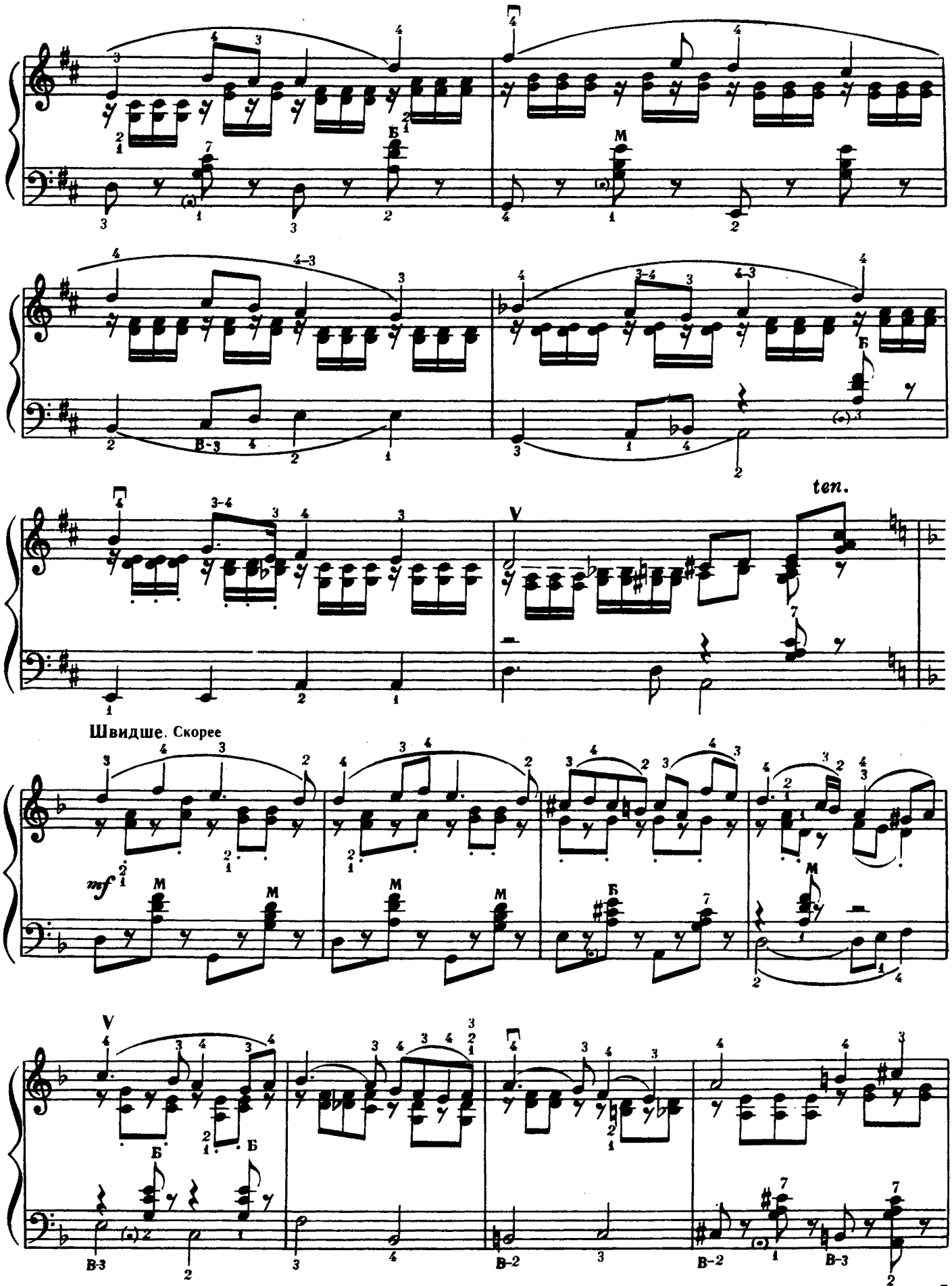
ten.
Швидше. Скорее
mf

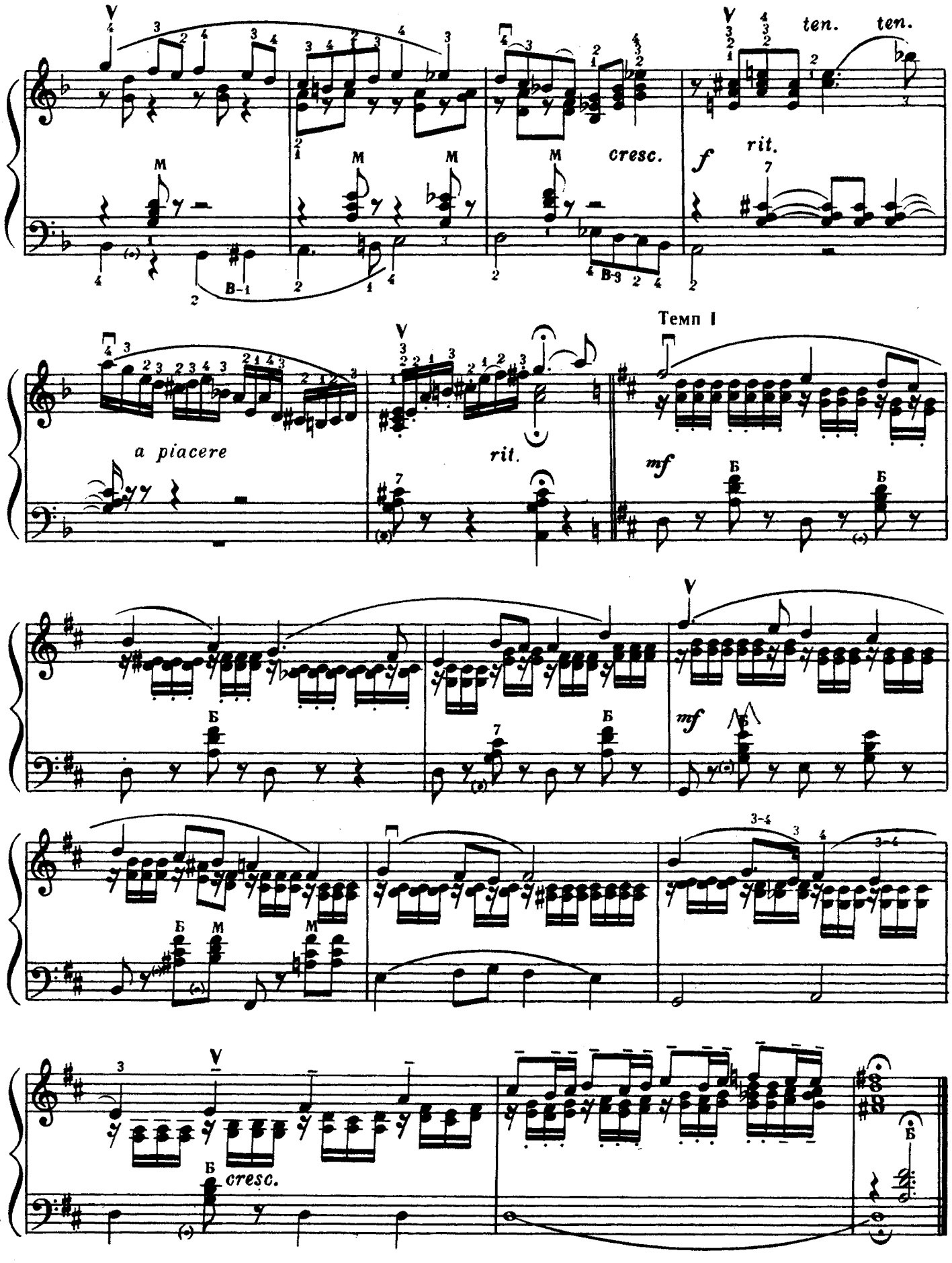
ten.
ten.
cresc.
f
rit.
Темп I
a piacere
rit.
mf
mf
cresc.

О. СОЛОВЙОВ, Г. СТАДНИК

А. СОЛОВЬЕВ, Г. СТАДНИК

Жартівливо. Шутливо

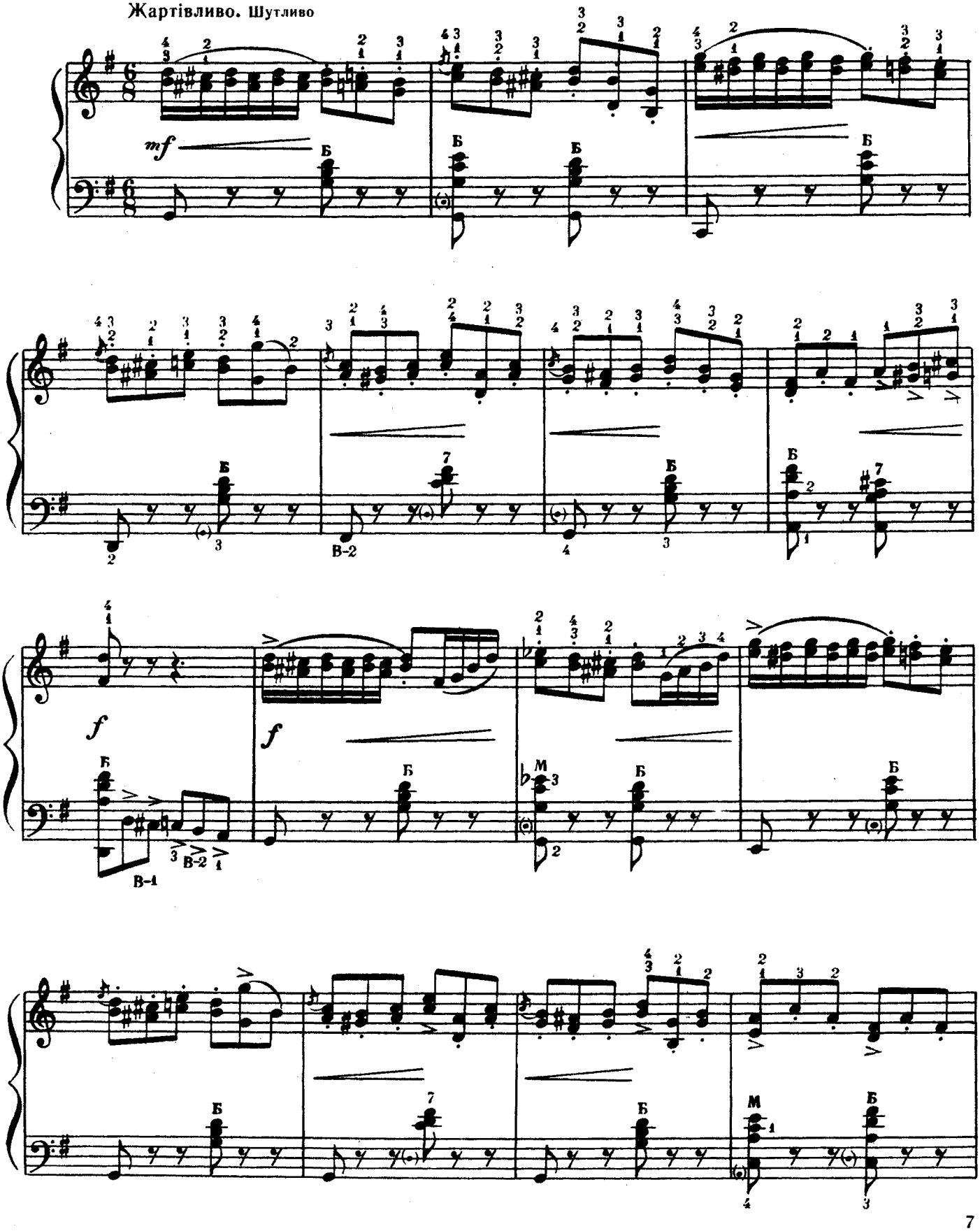

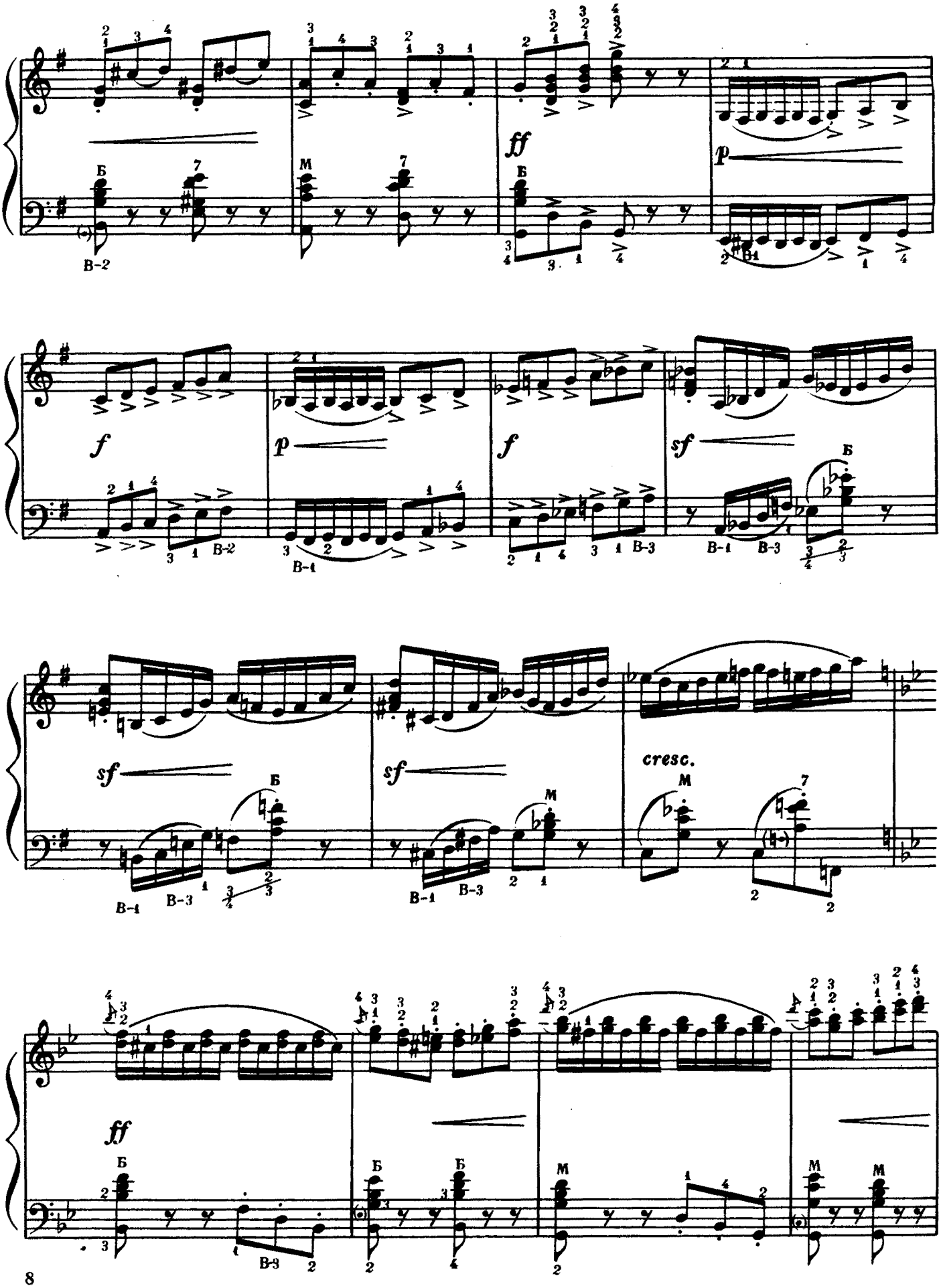
ff
p
f
p
f
sf
sf
sf
cresc.
ff

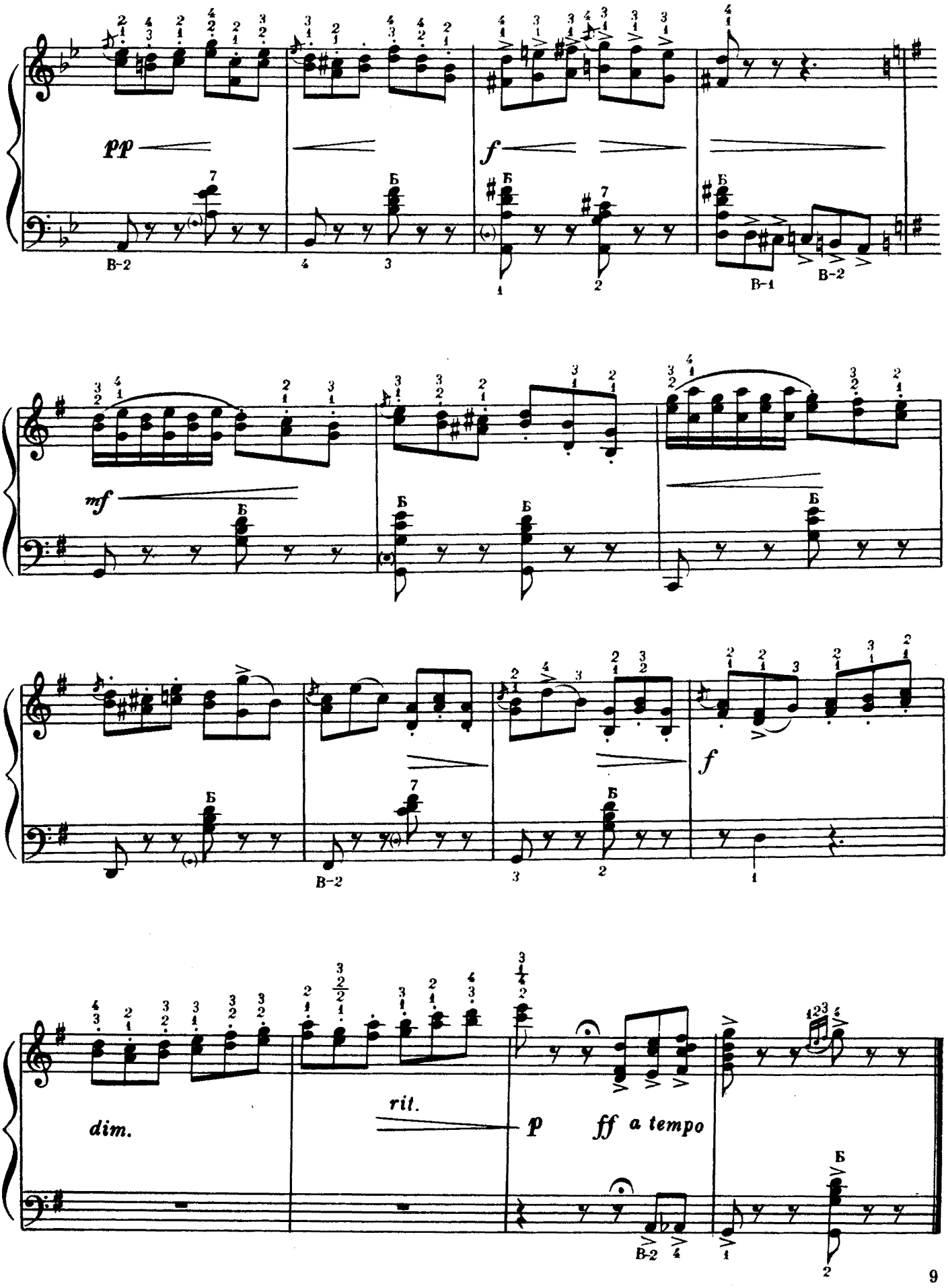
pp
f
mf
f
dim.
rit.
p
ff a tempo

Г. СТАДНИК

Пожвавлено. Оживленно

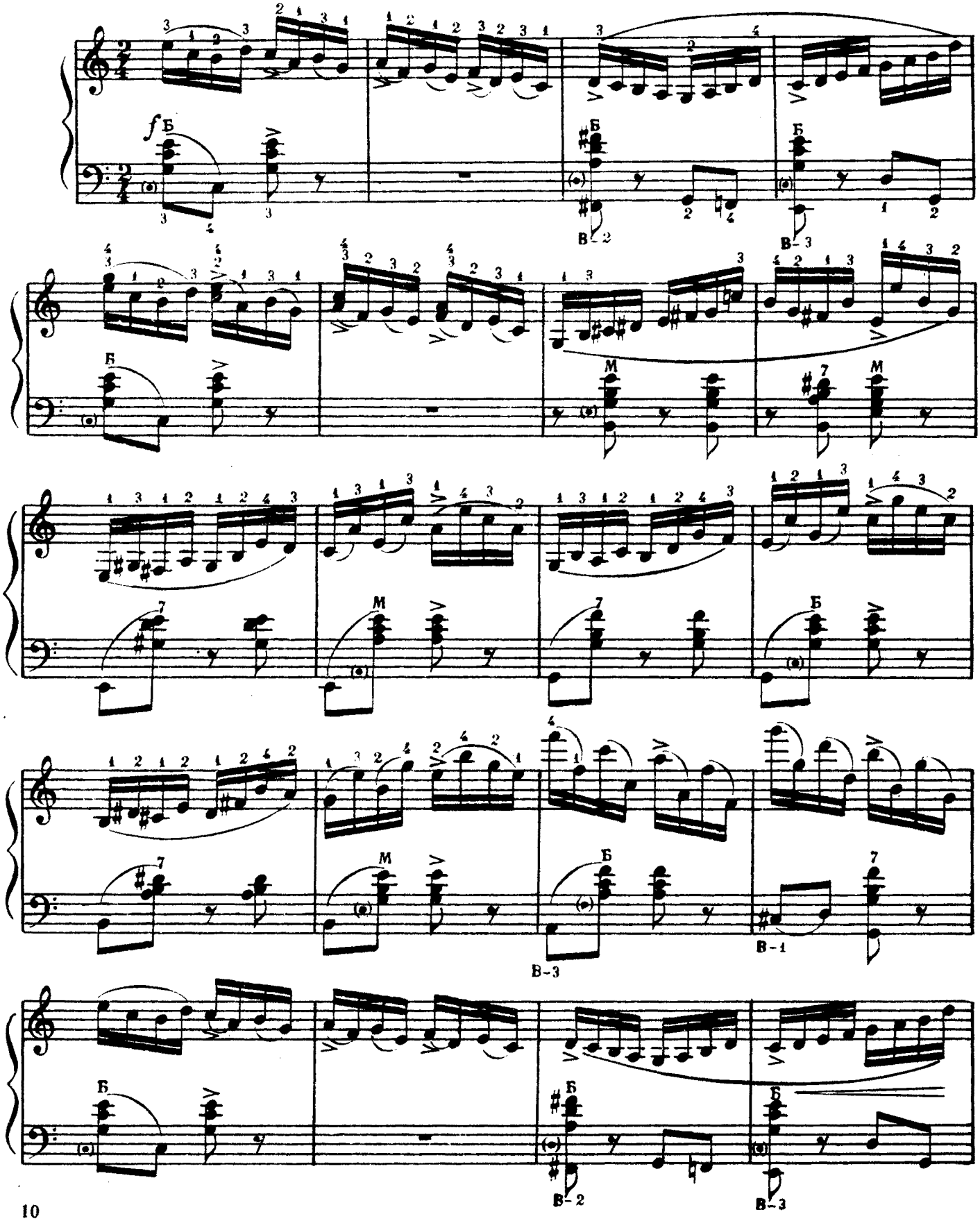

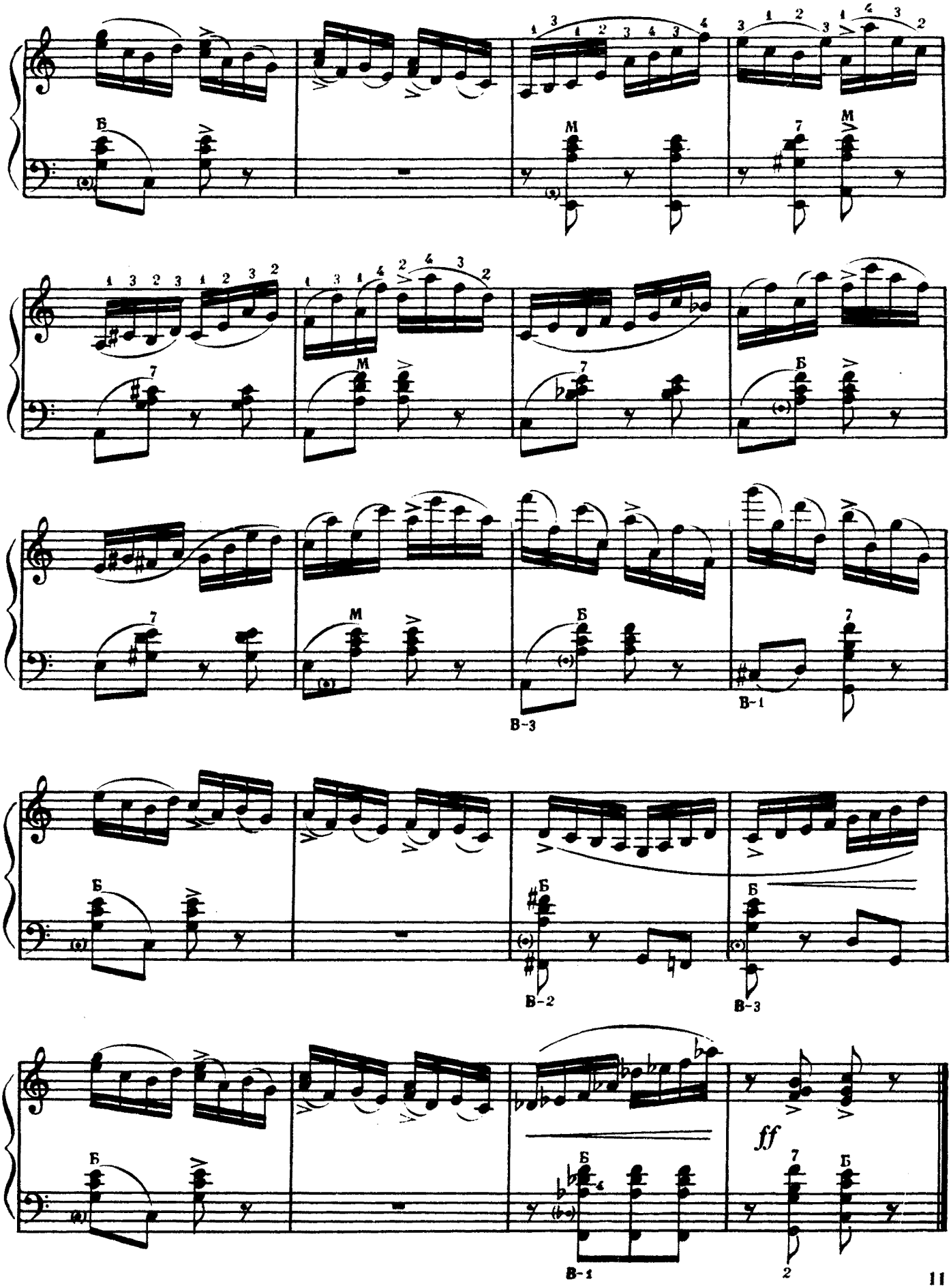
Б
М
7
В-3
В-1
В-2
ff

Г. СТАДНИК

Г. СТАДНИК

Помірно швидко. Умеренно скоро

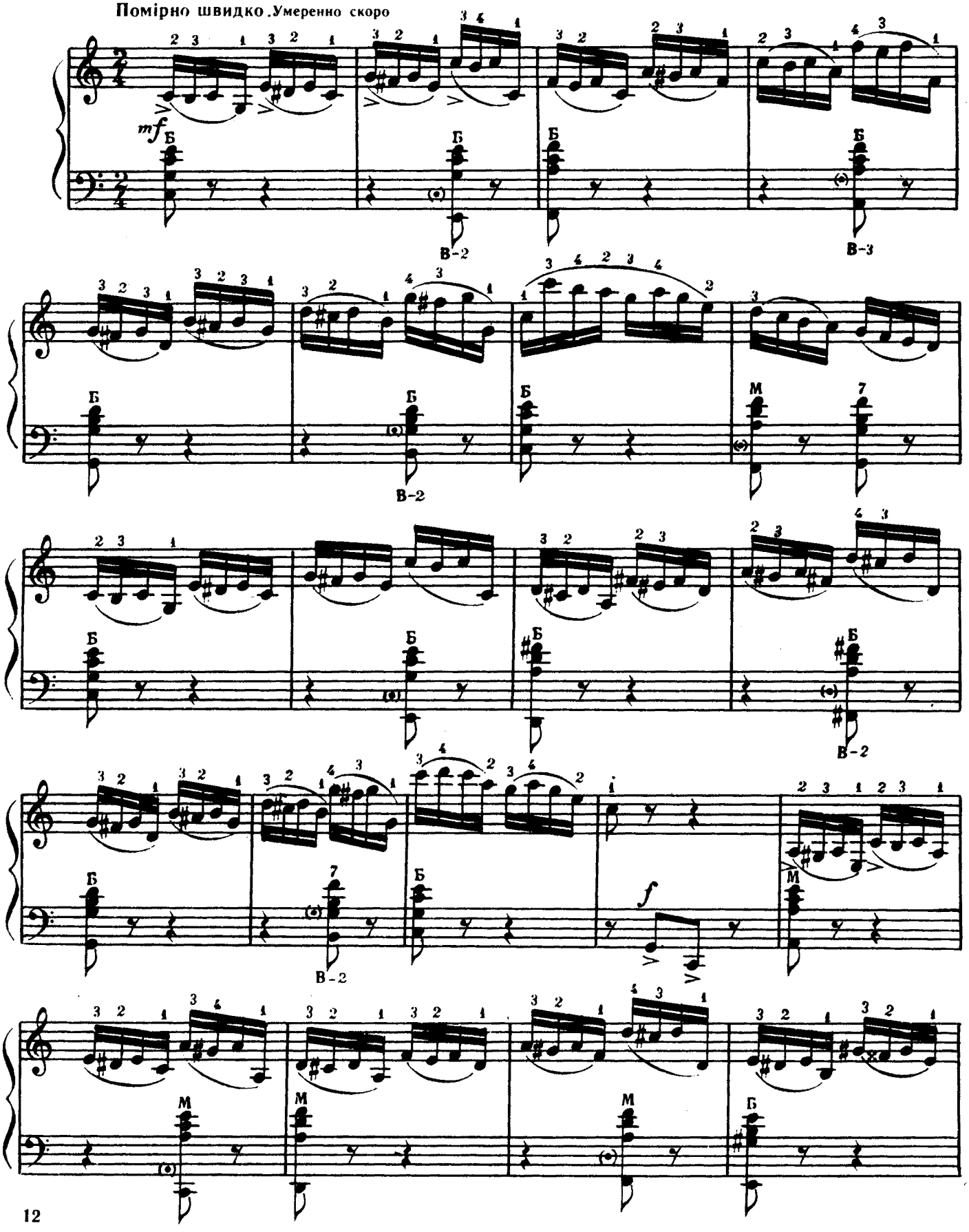

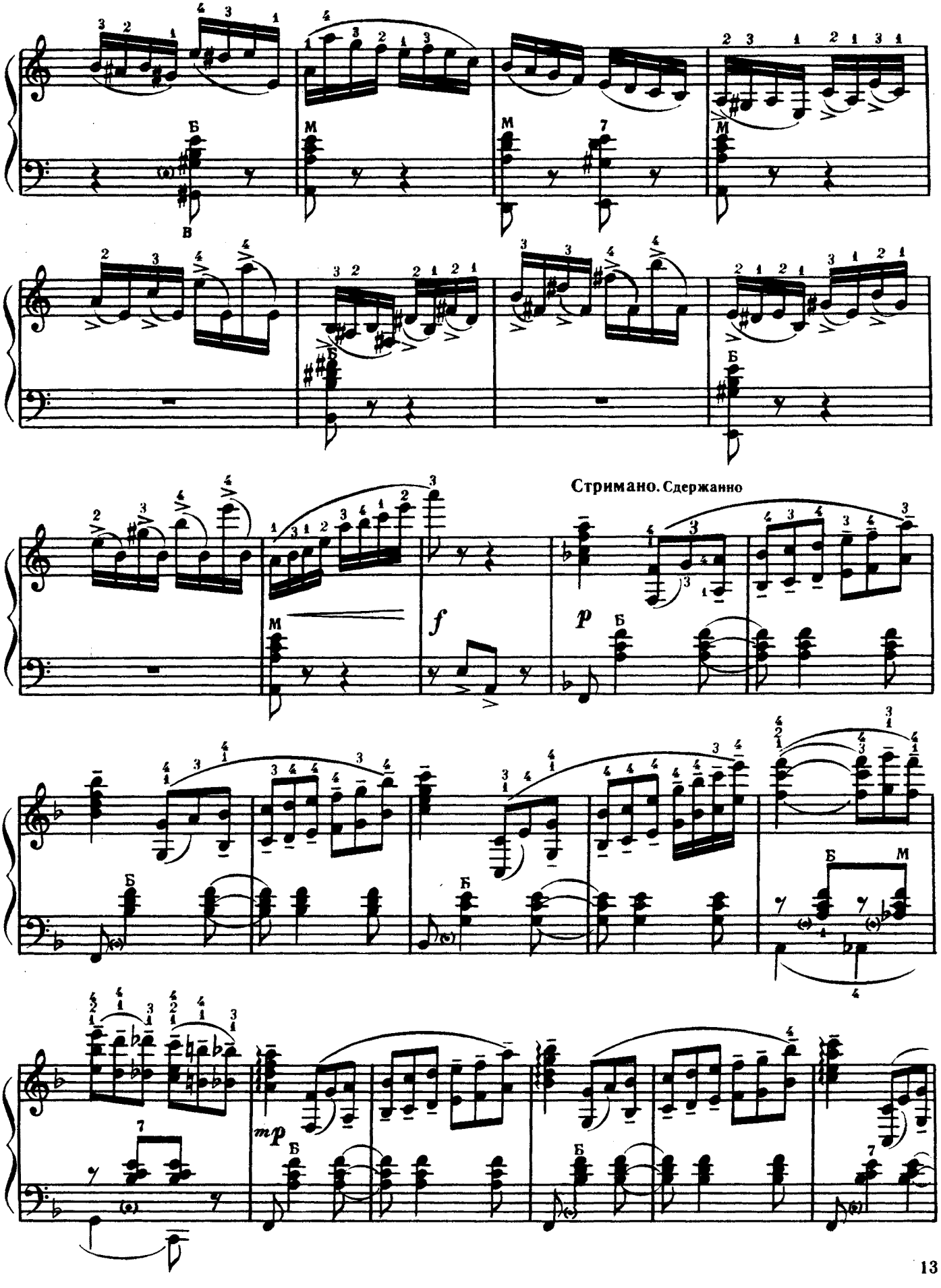
Стримано. Сдержанно

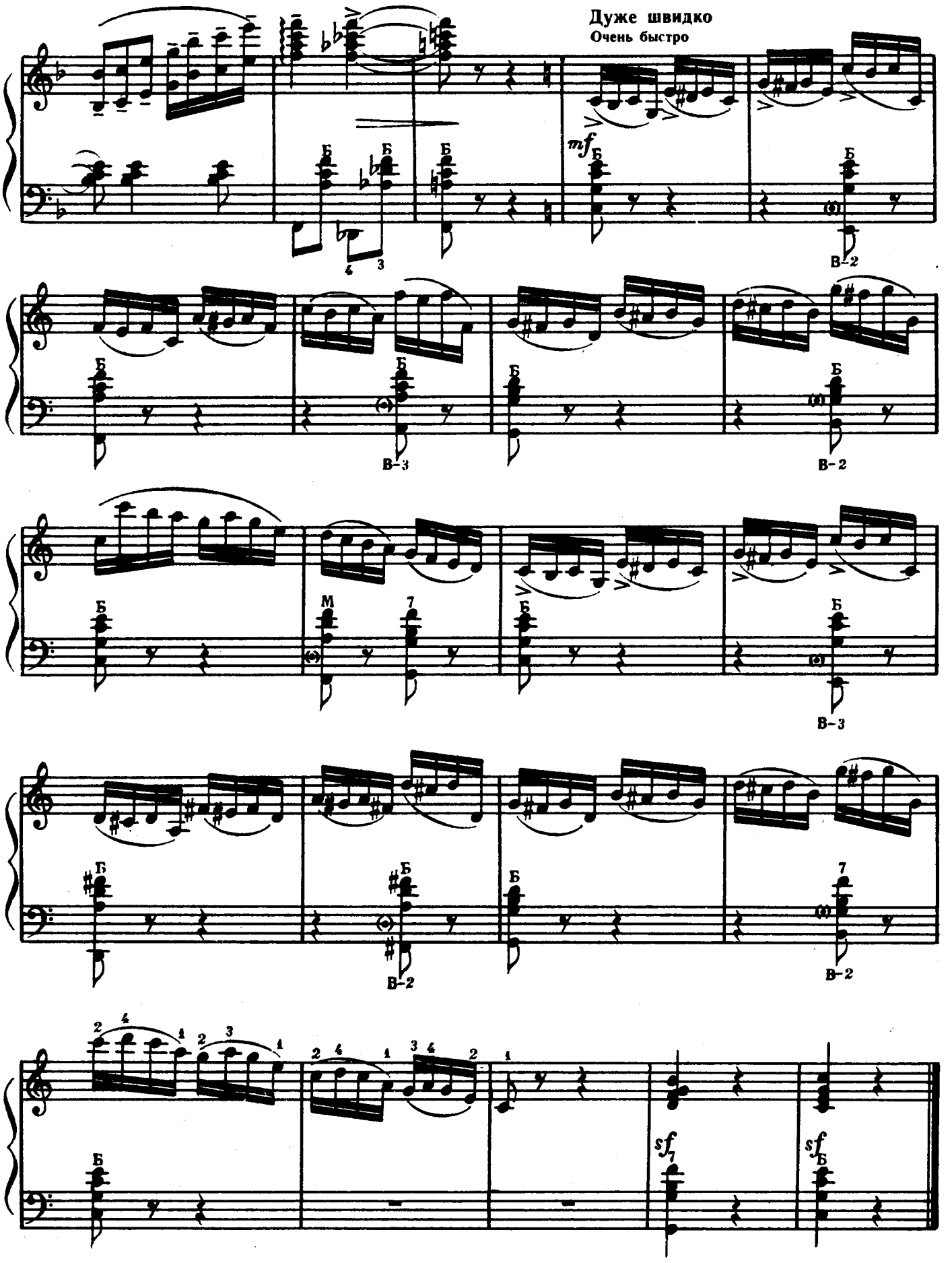
Дуже швидко
Очень быстро
mf
Б
В-2
В-3
М
7
sf

Рухливо. Подвижно

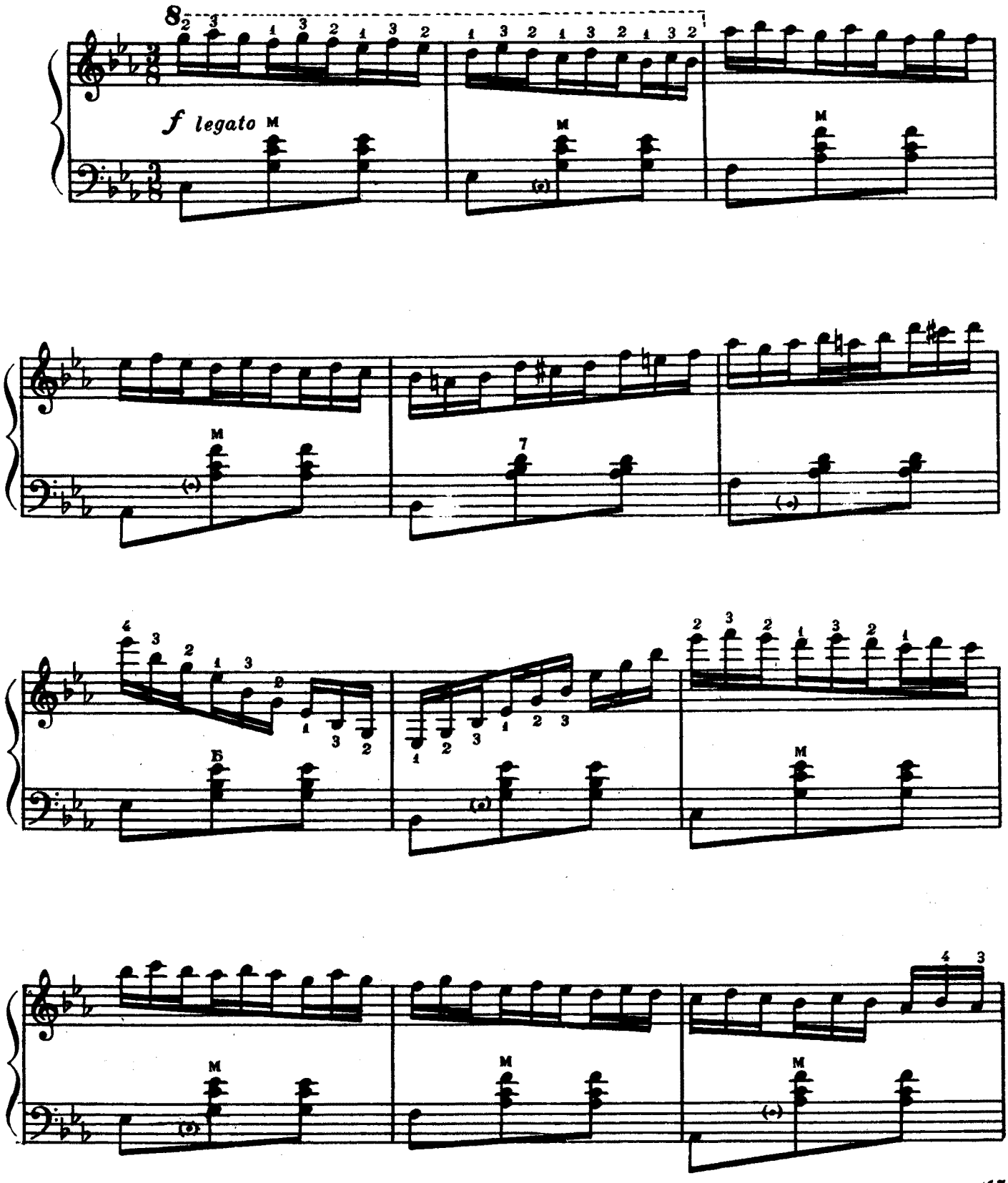

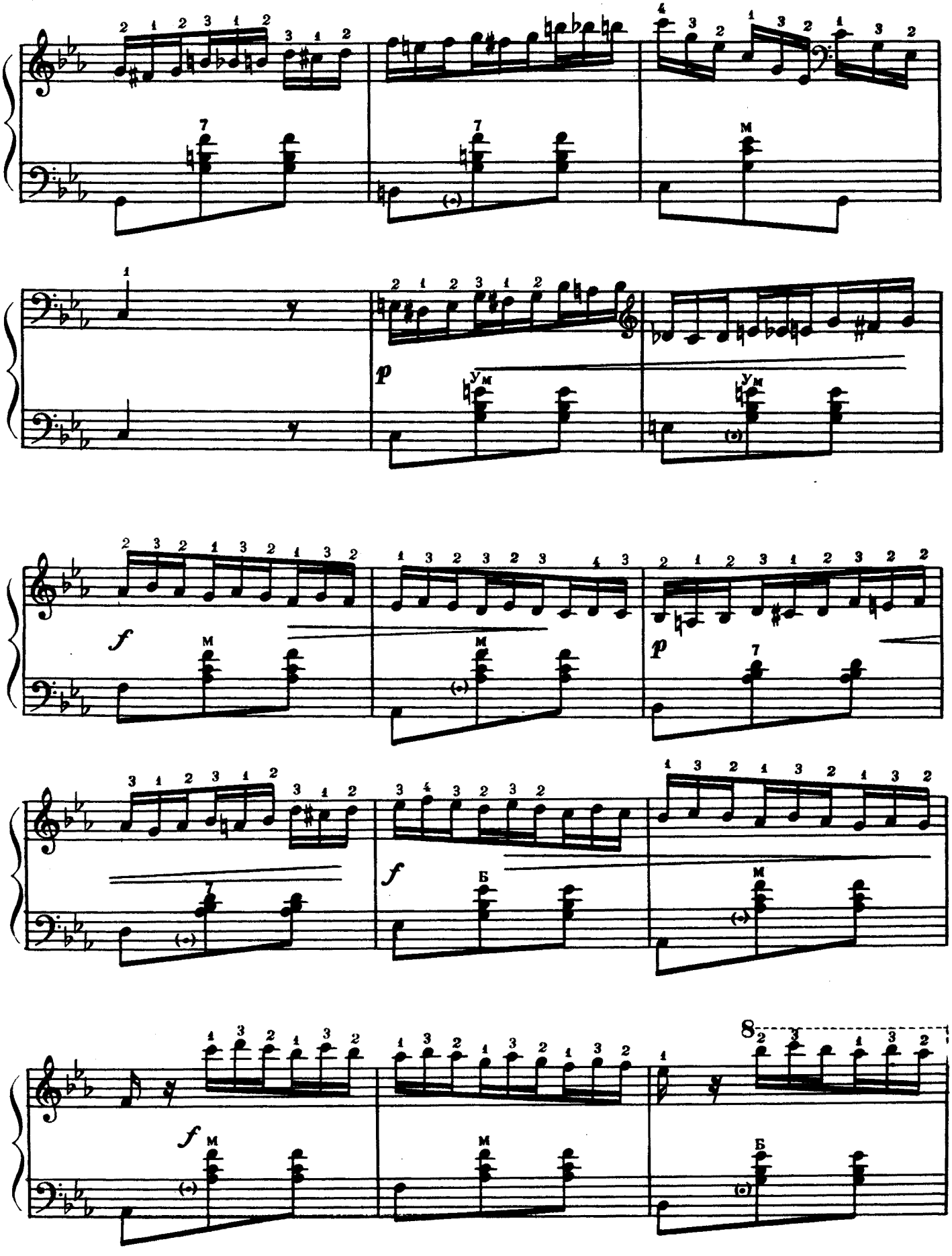
p
f
p
f
f
8

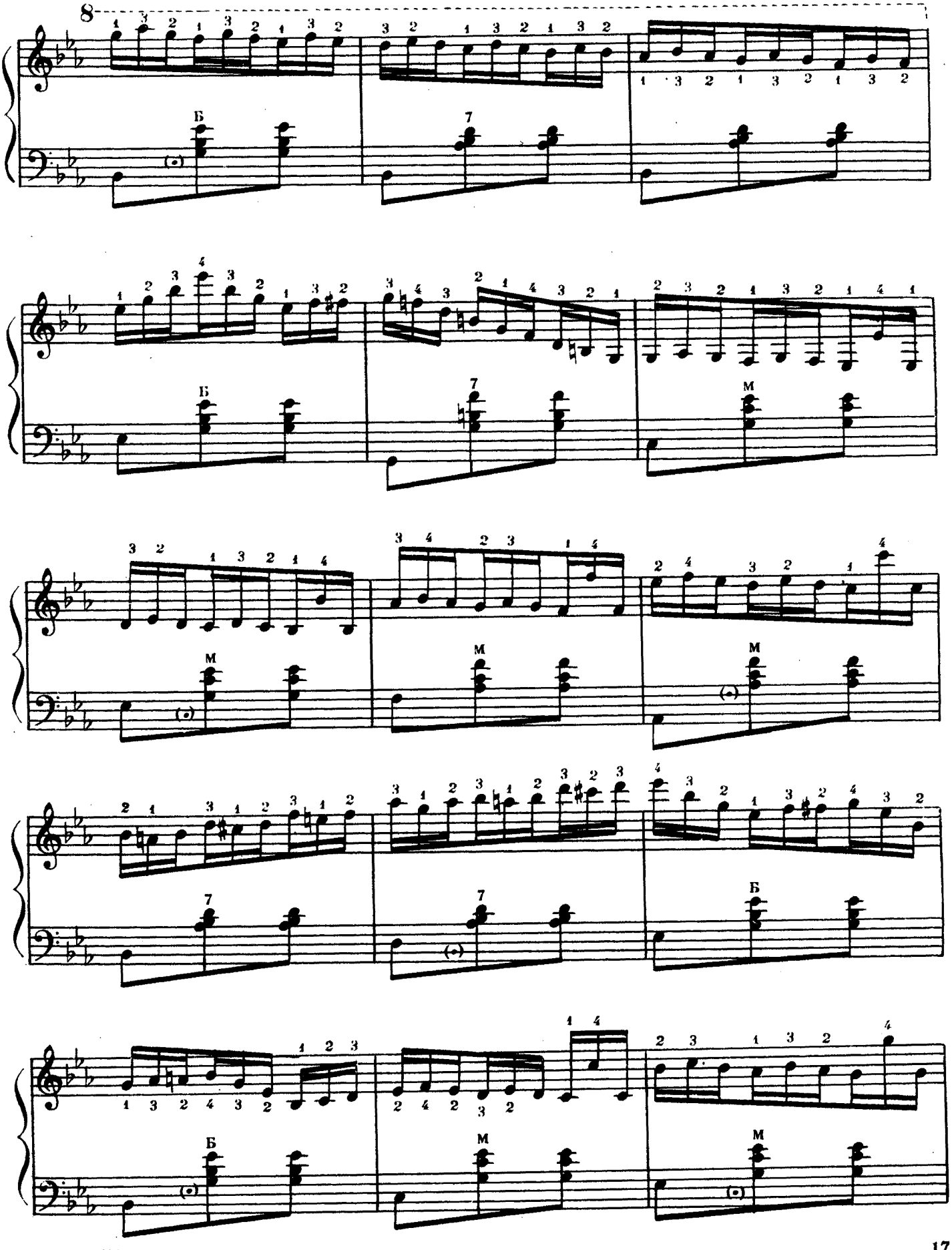
8
Б
7
Б
7
М
М
М
7
7
Б
Б
М
М

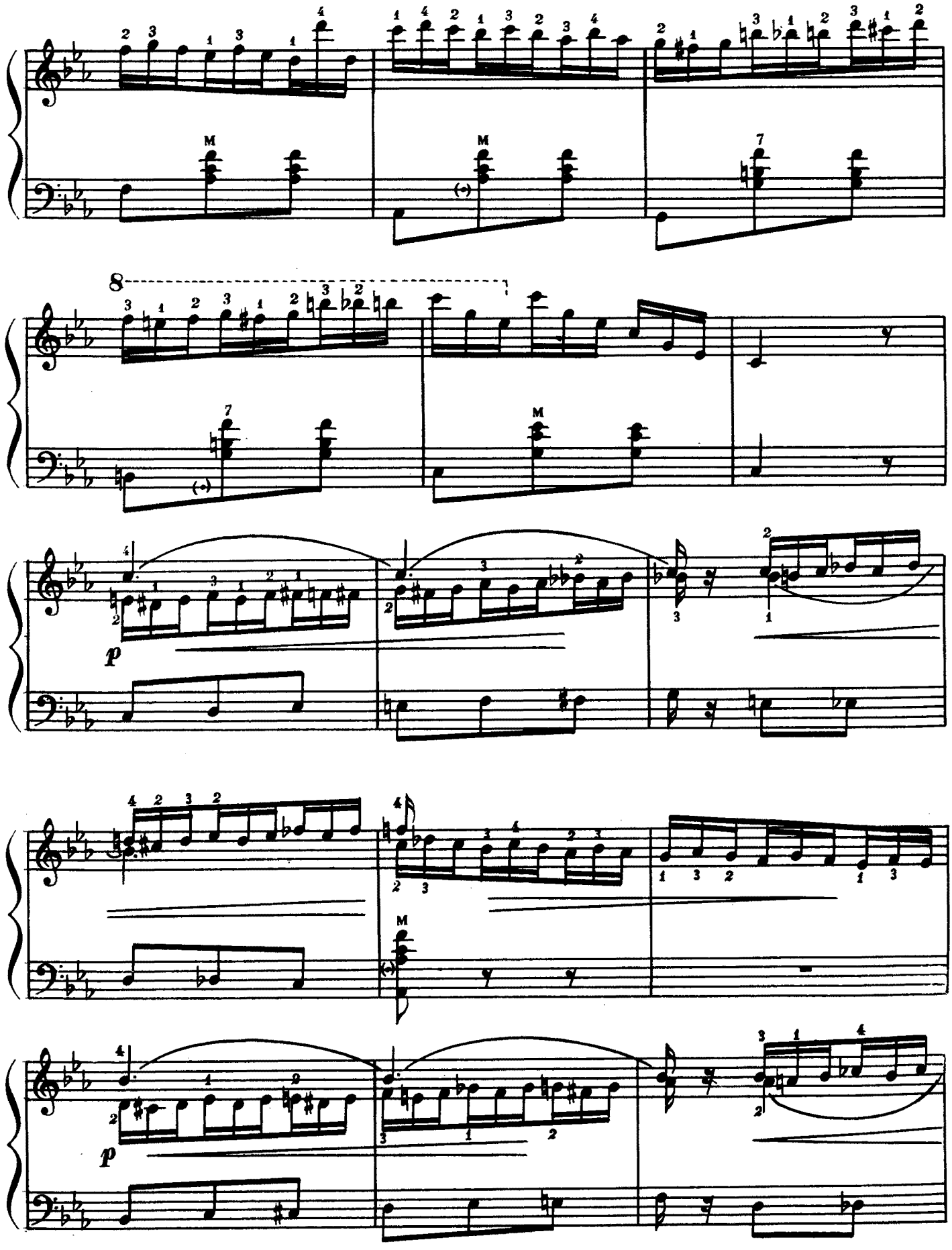
8
M
p
p

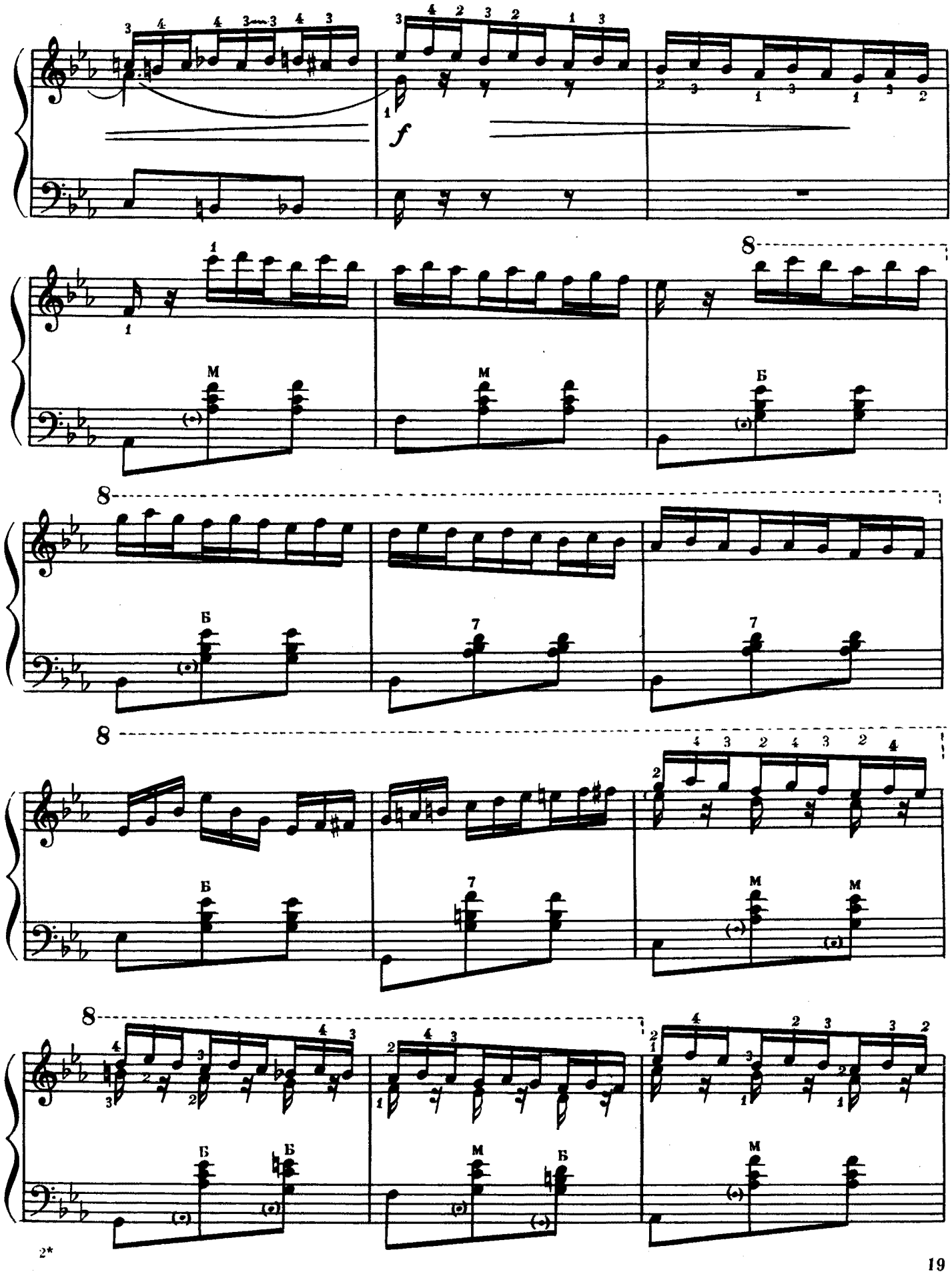
f
8
M
Б
7

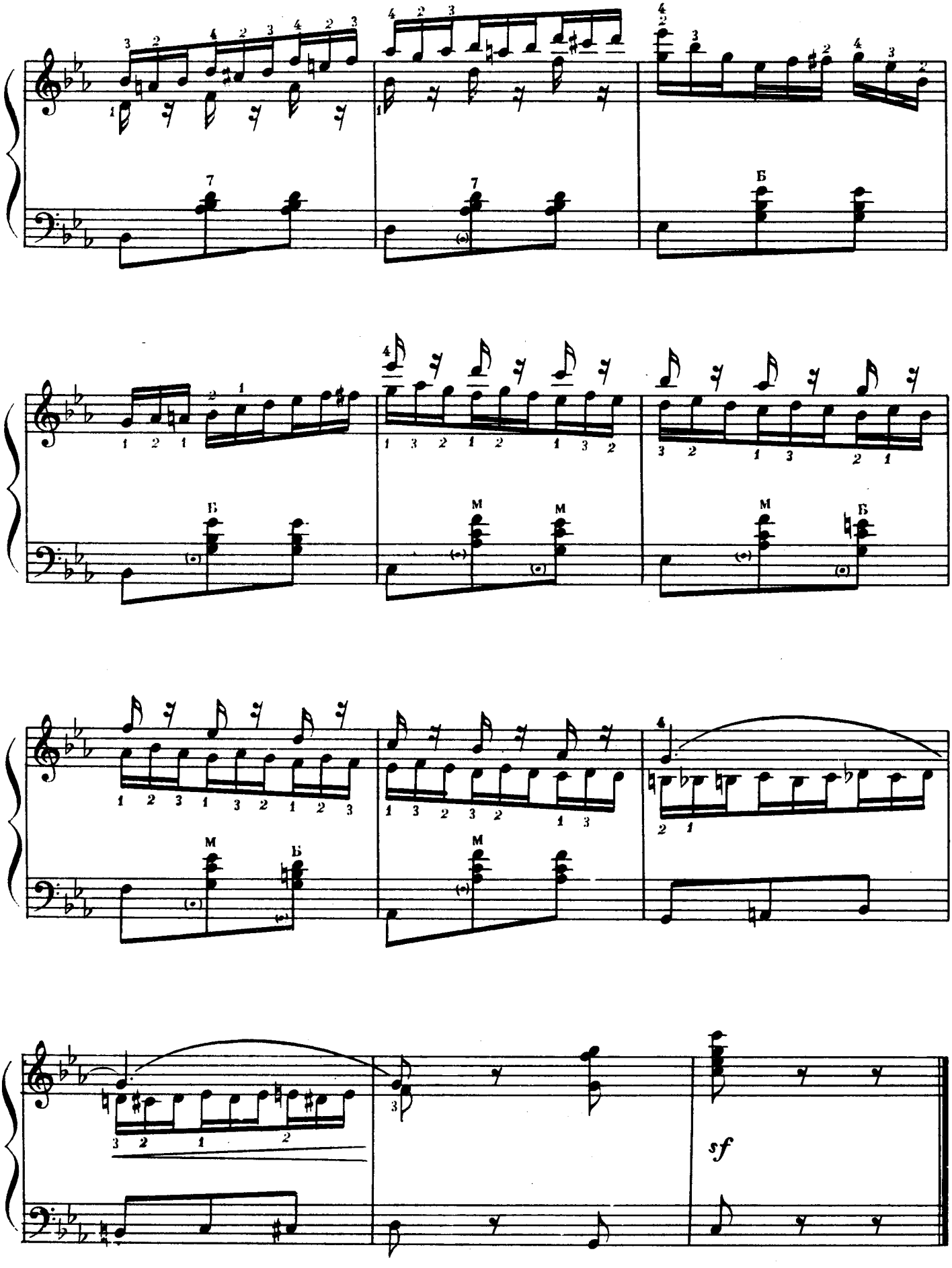
Б
М
М
Б
М
Б
М
sf

В. ПАВЛЮЧУК

Швидко. Легко

Быстро. Легко

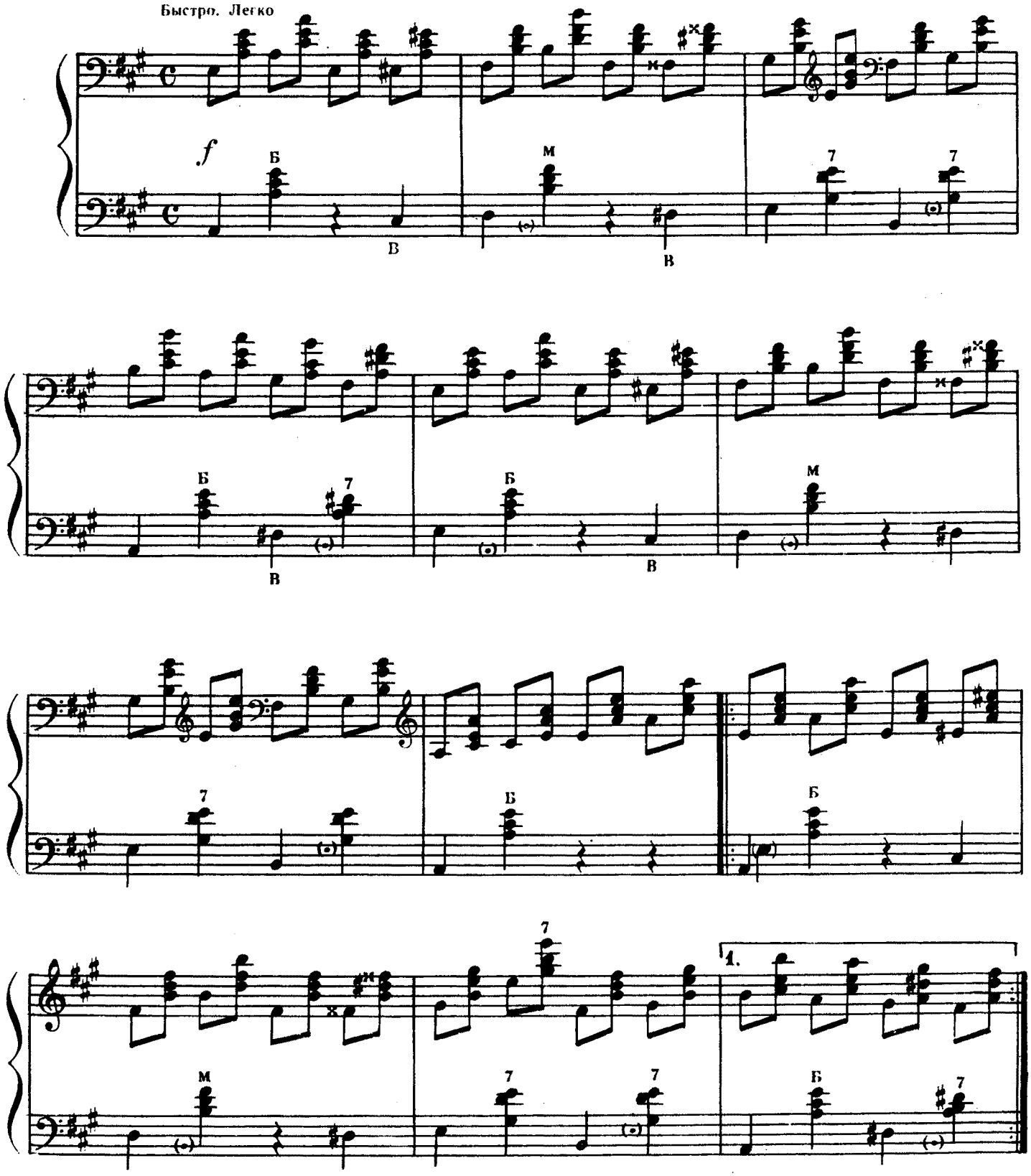

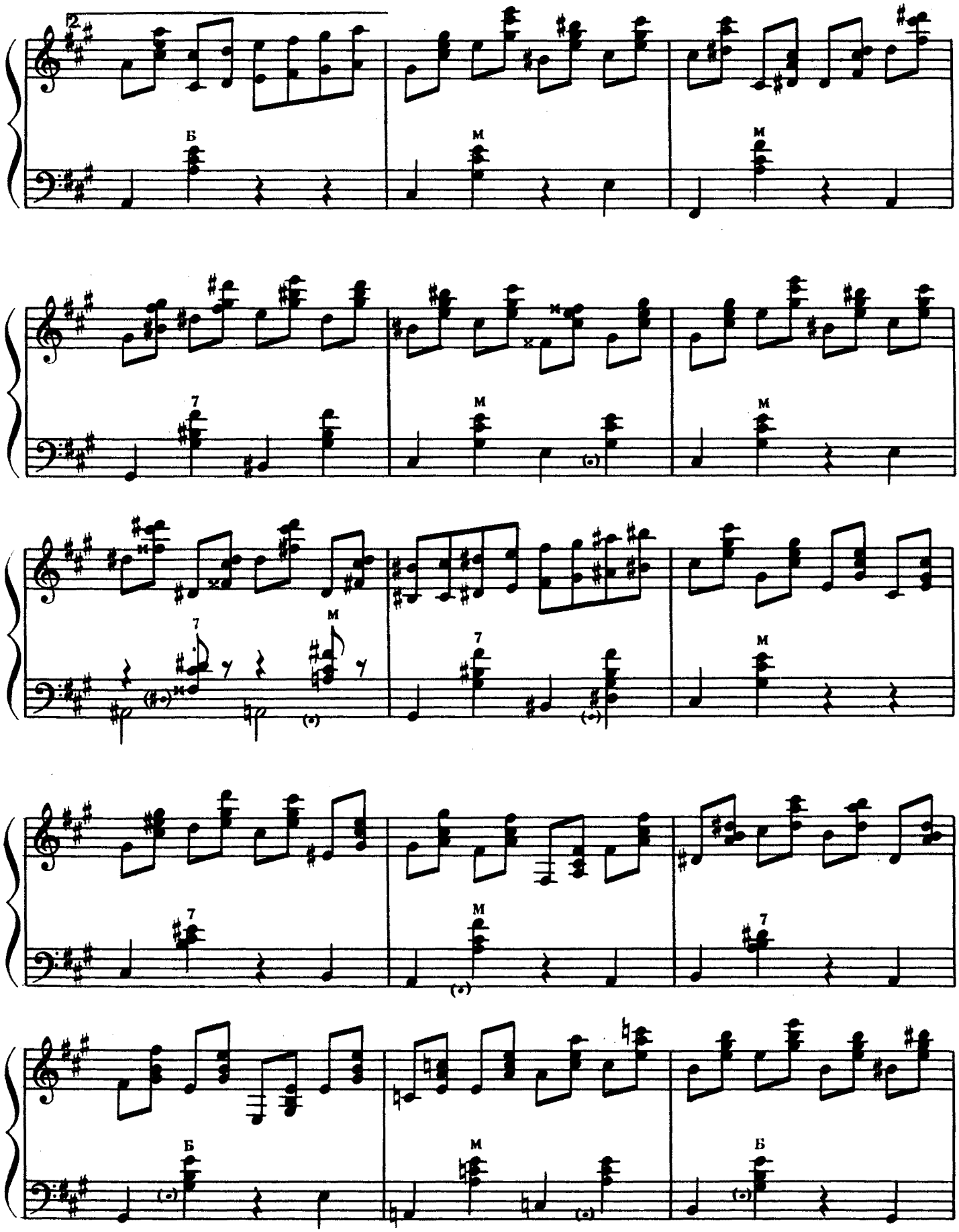
2.
Б
М
М
7
М
М
7
М
7
М
7
М
Б
М
Б

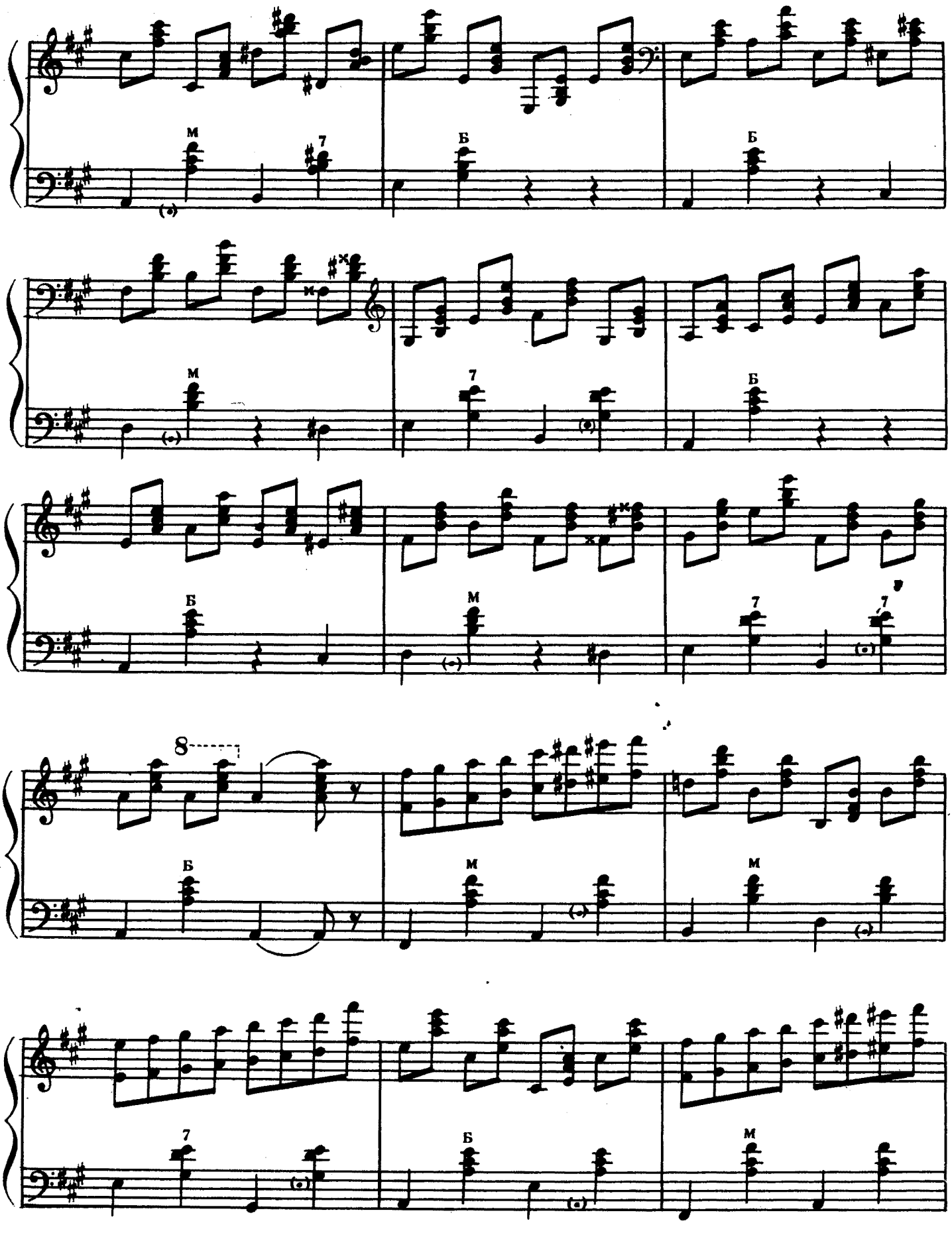
М
7
Б
Б
М
7
Б
Б
М
7
7
8
Б
М
М
7
Б
М

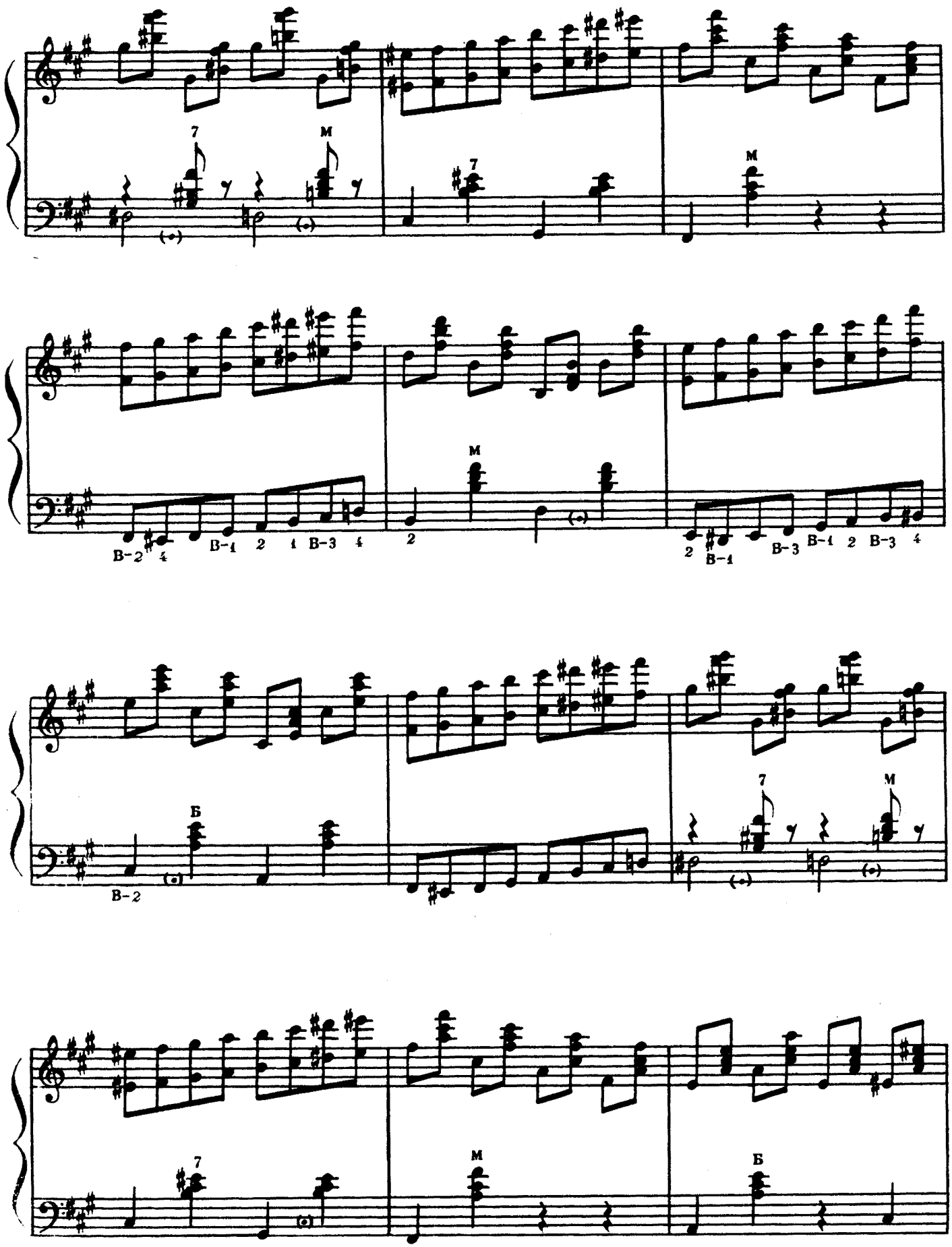
7
M
7
M
В-2 4
В-1 2 1 В-3 4
2
M
2 В-1
В-3 В-1 2 В-3 4
Б
В-2
7
M
7
M
Б

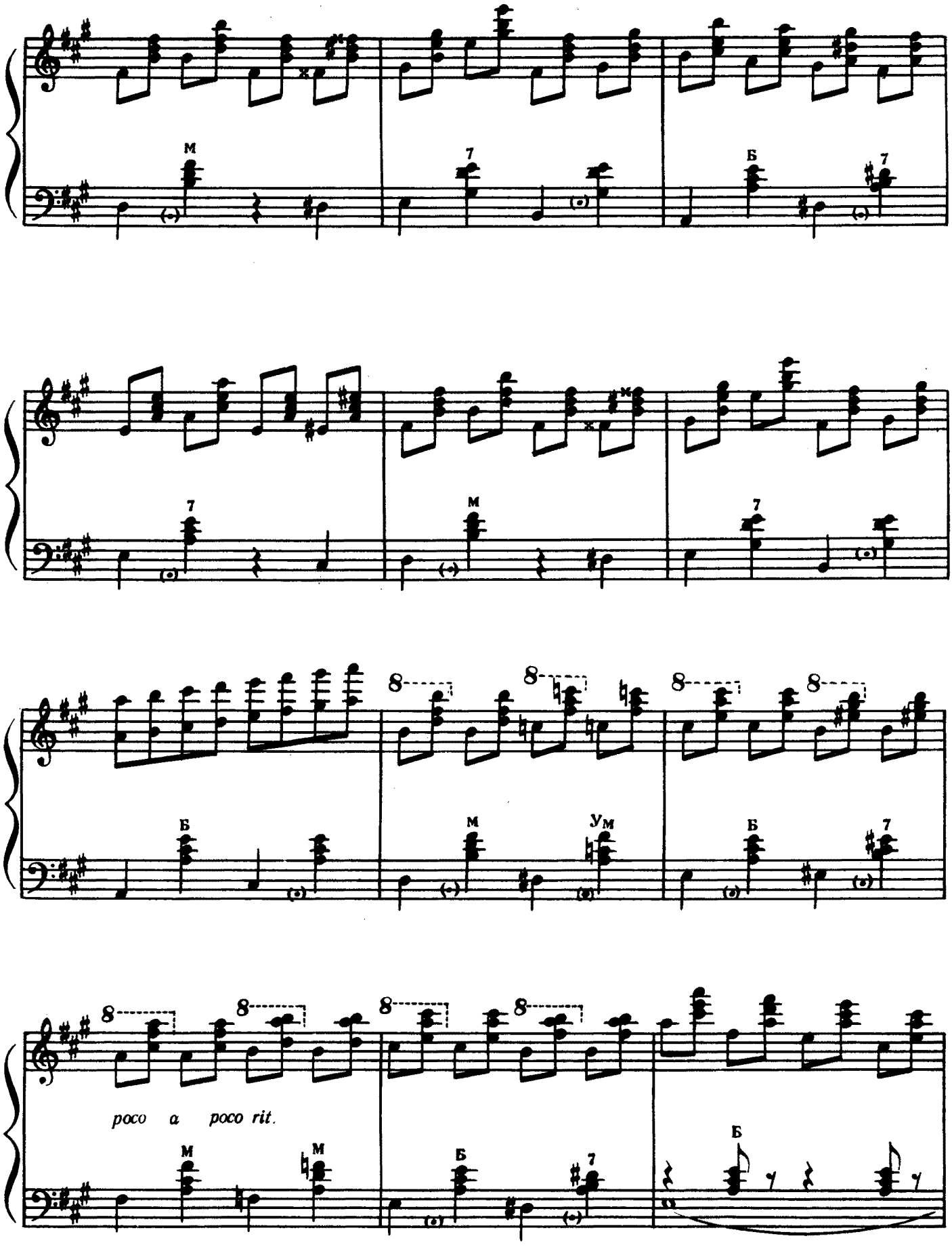
M
7
Б
7
7
M
7
8
8
8
8
Б
M
Ум
Б
7
8
8
8
8
poco a poco rit.
M
M
Б
7
Б

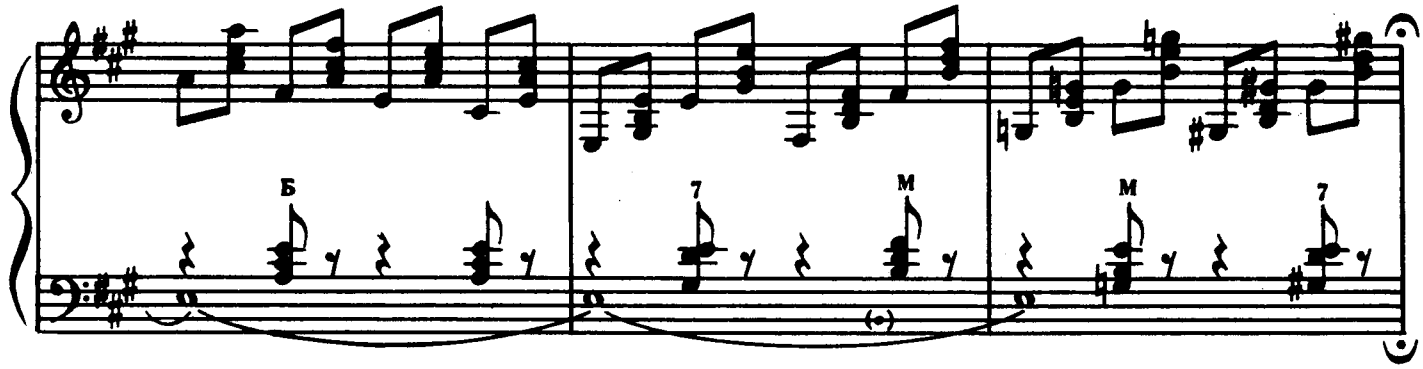

Coda

Швидше, Быстрее

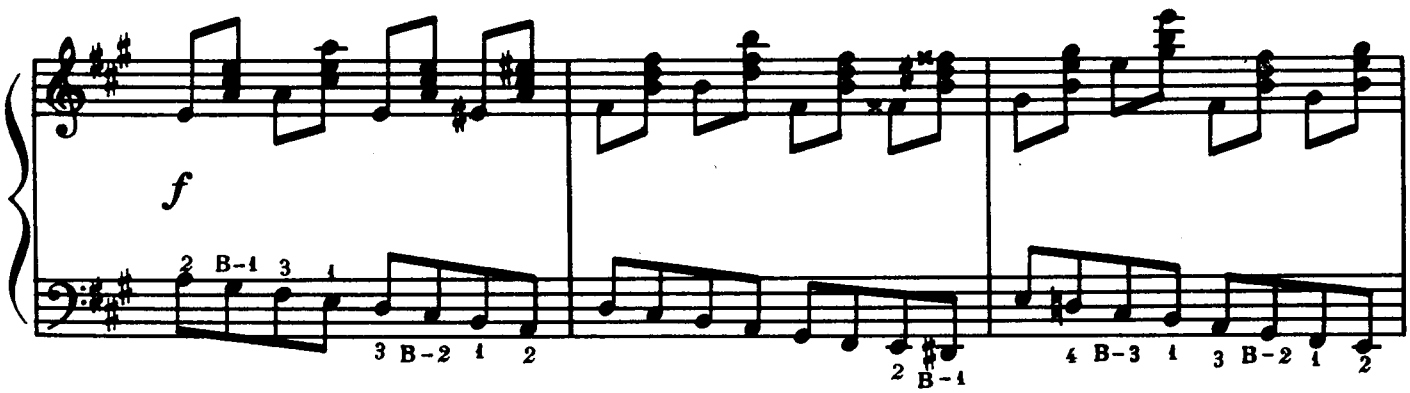

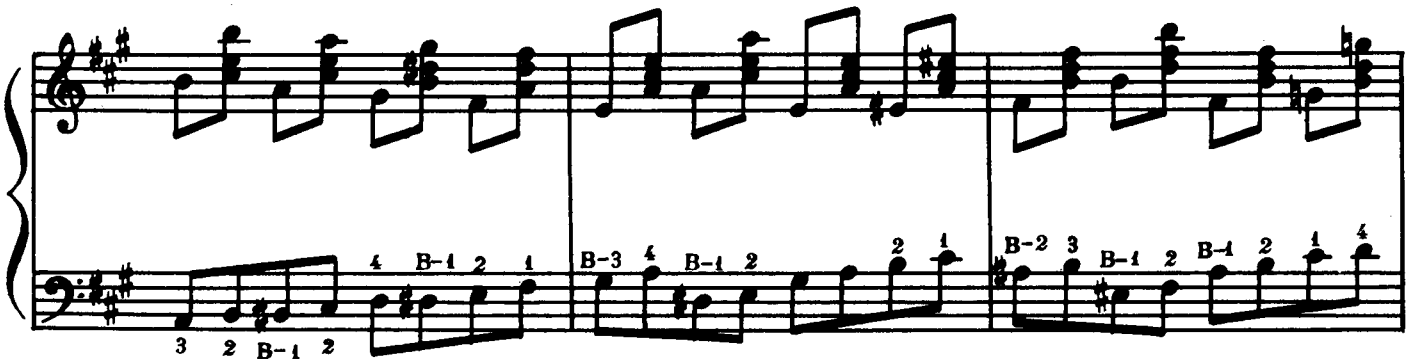

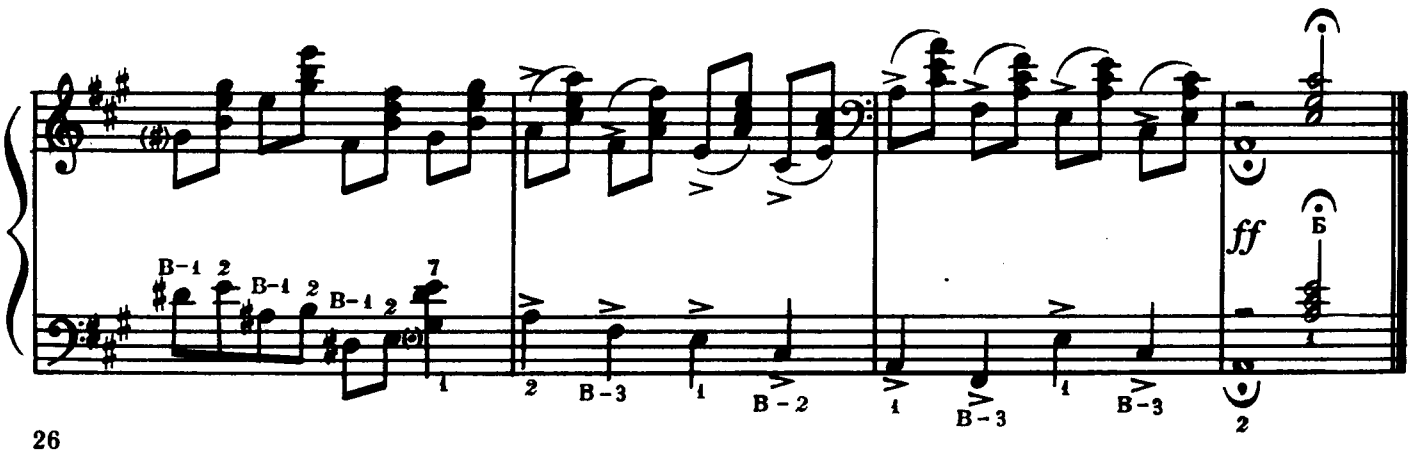

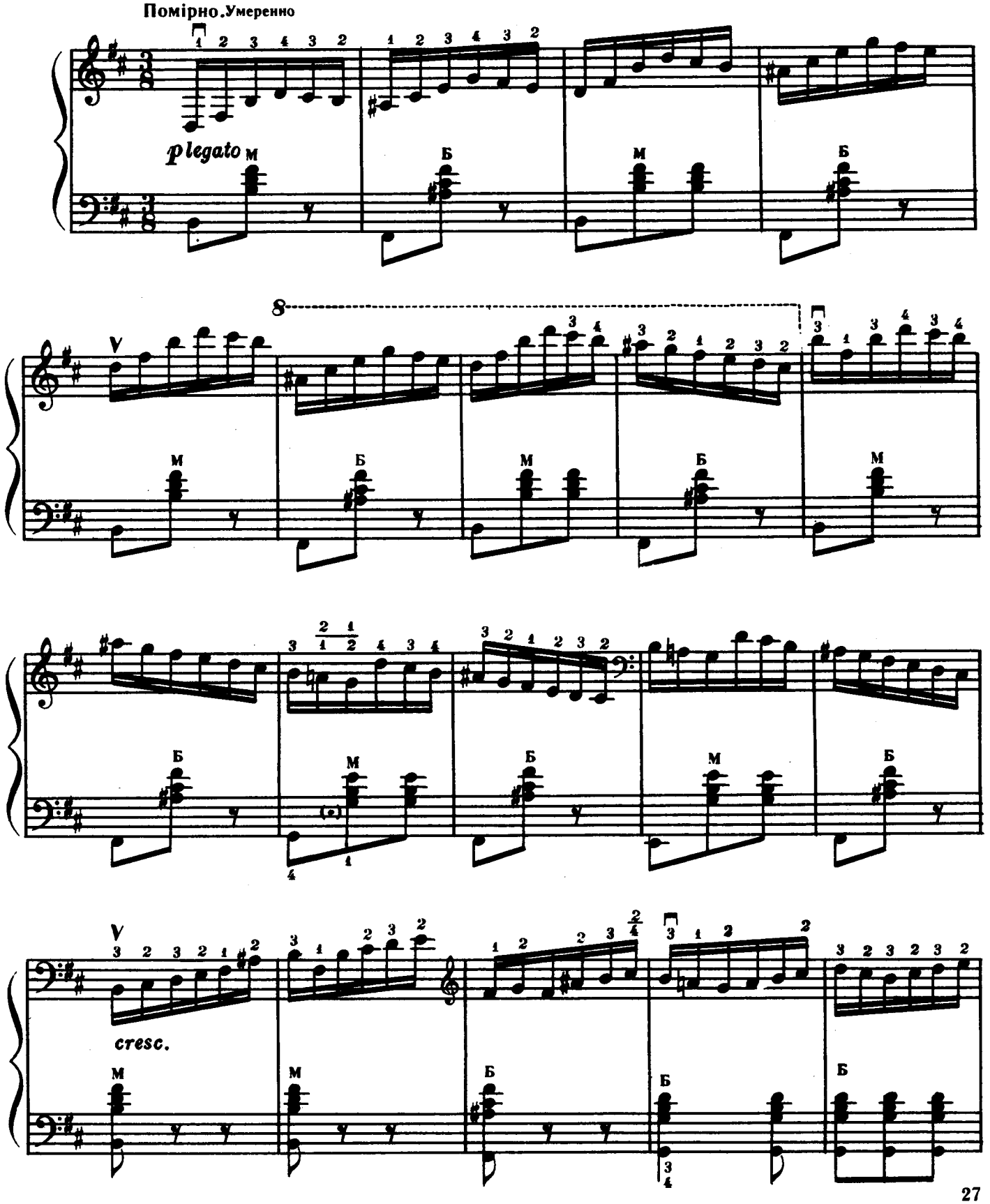
Помірно. Умеренно
plegato
cresc.

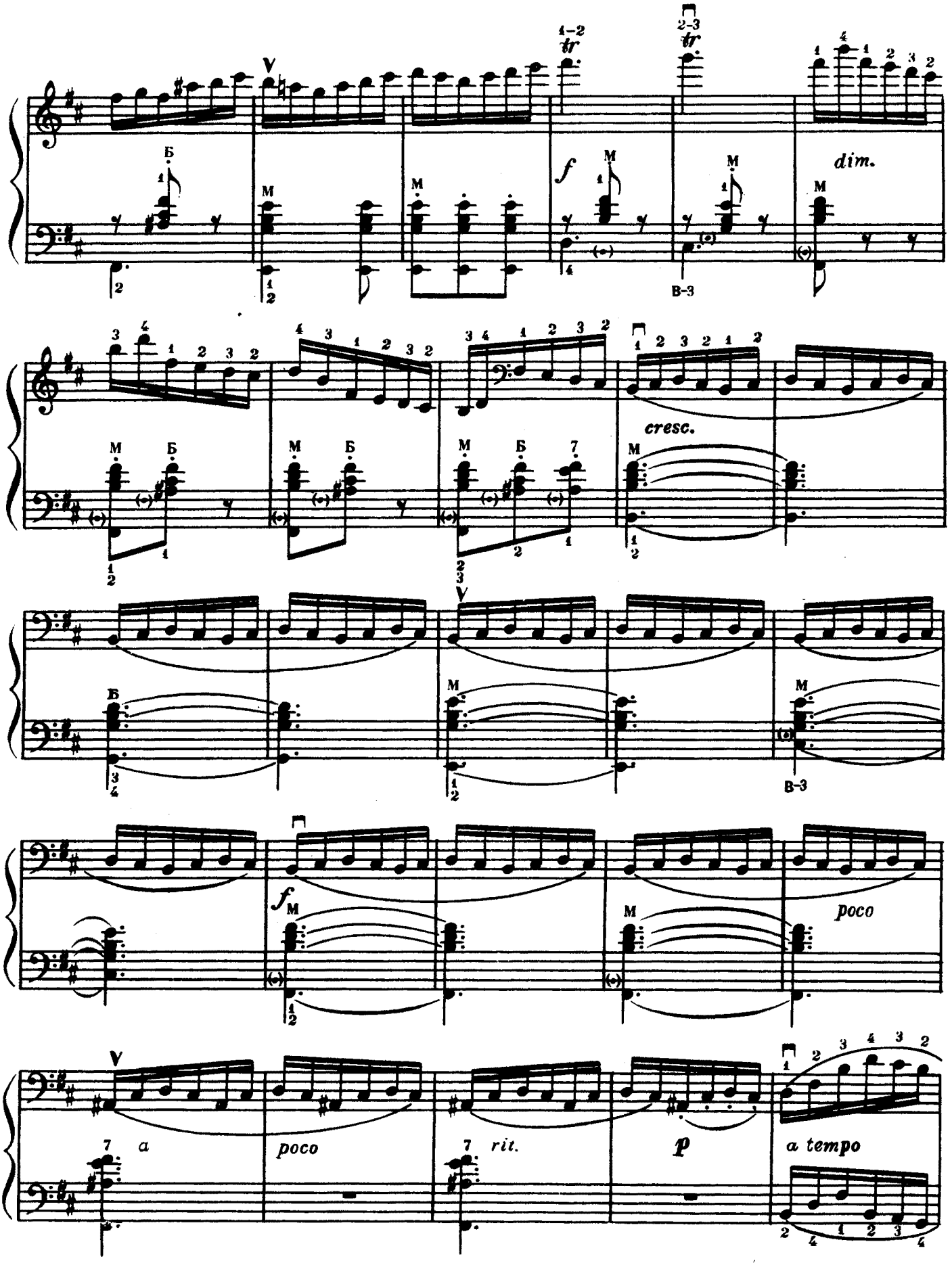
dim.
cresc.
poco
a
poco
rit.
a tempo

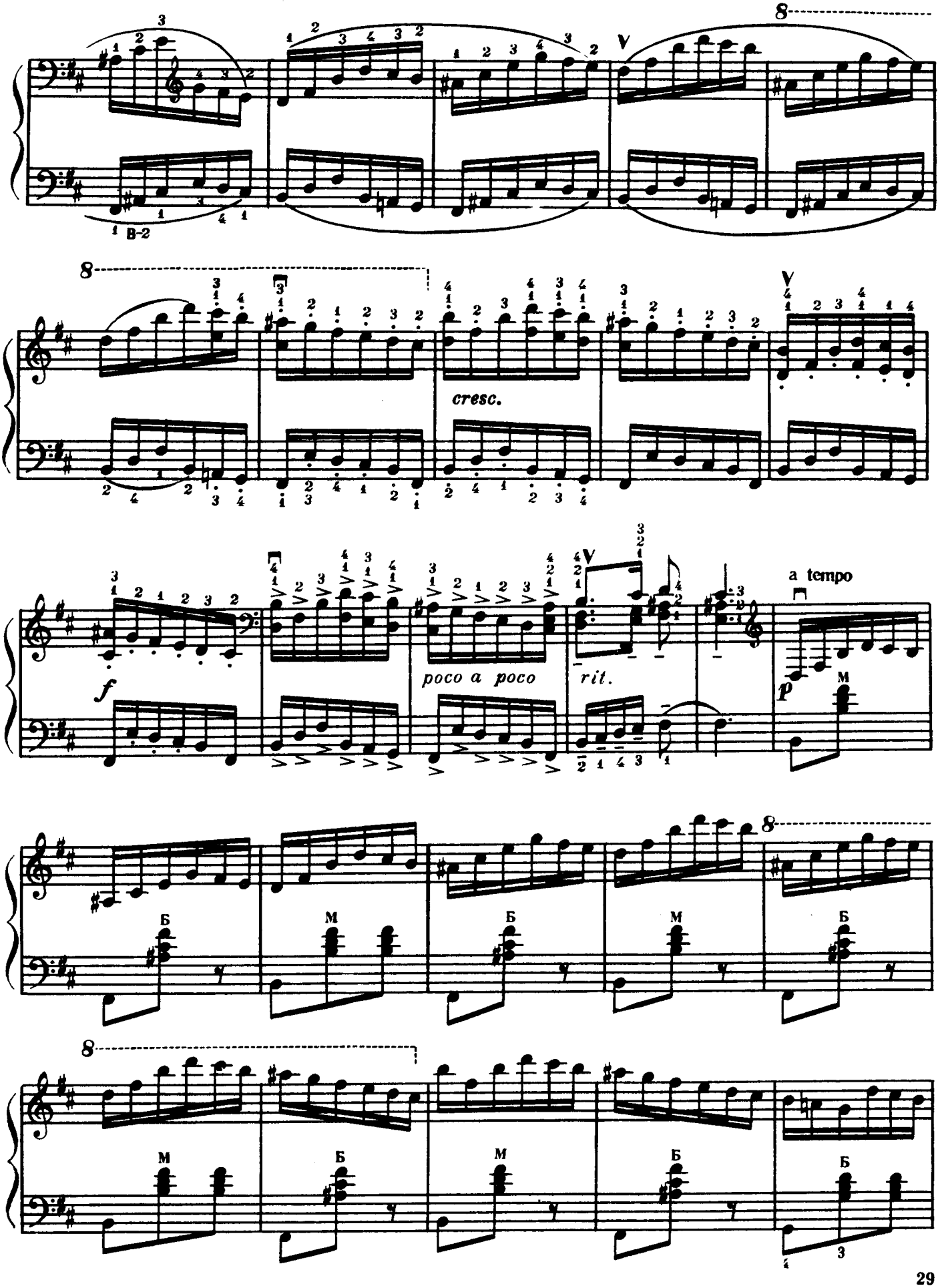
B-2
cresc.
f
poco a poco
rit.
a tempo
p
M
Б
M
Б
M
Б
M
Б
M
Б
Б

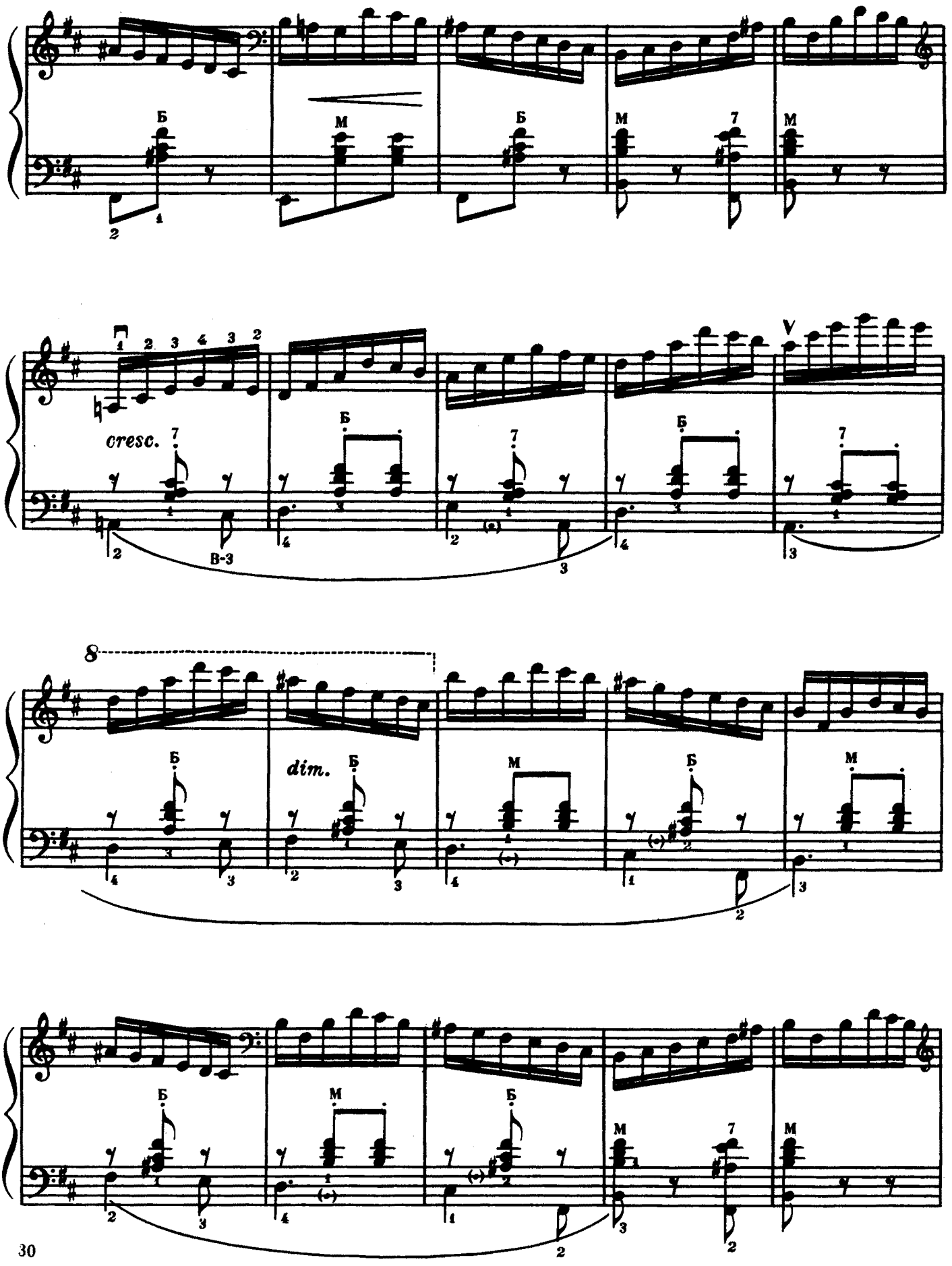
Б
М
Б
М
7
М
cresc.
7
Б
7
Б
V
7
В-3
8
Б
dim.
Б
М
Б
М
Б
М
7
М

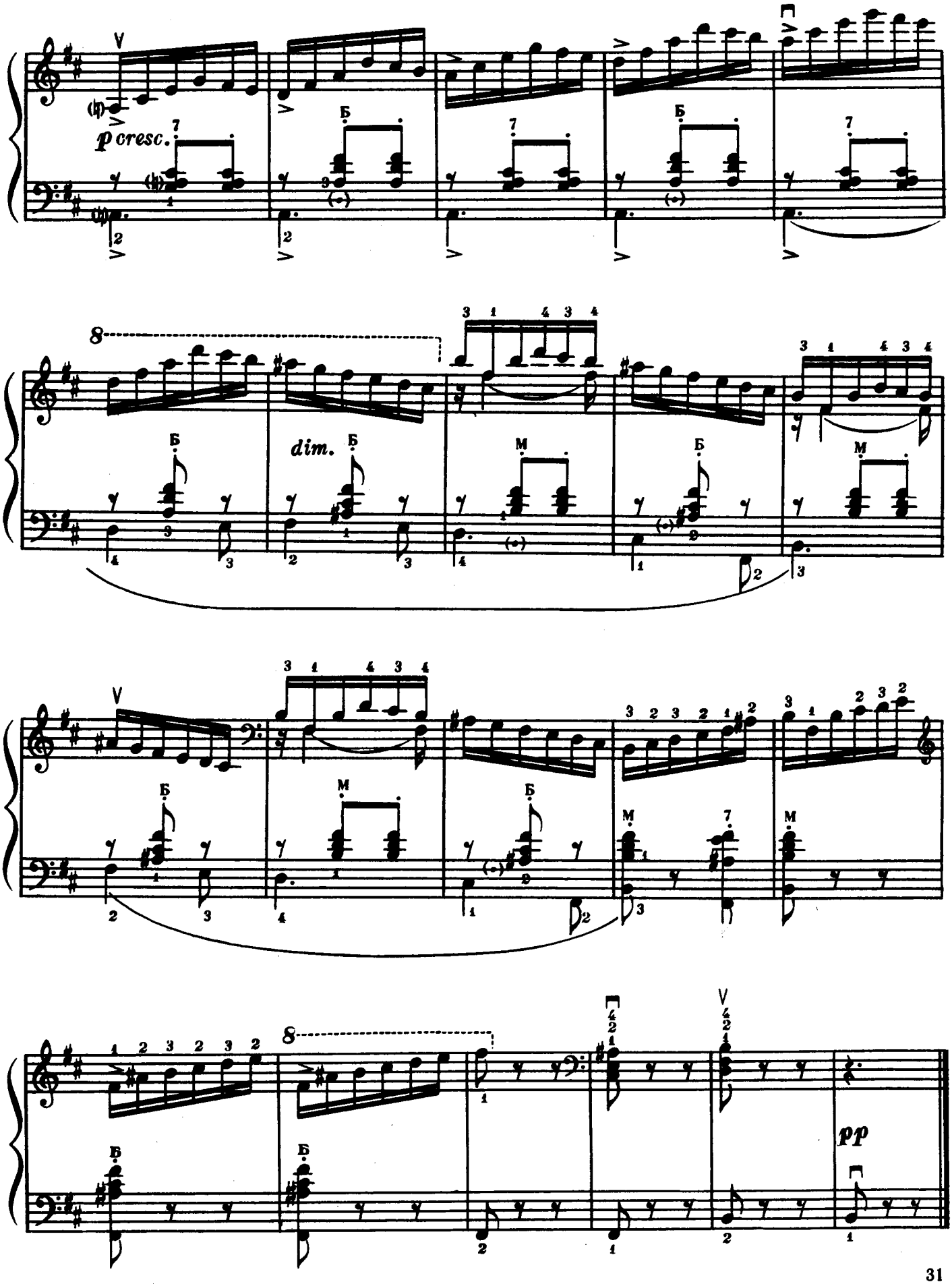
p cresc.
dim.
pp

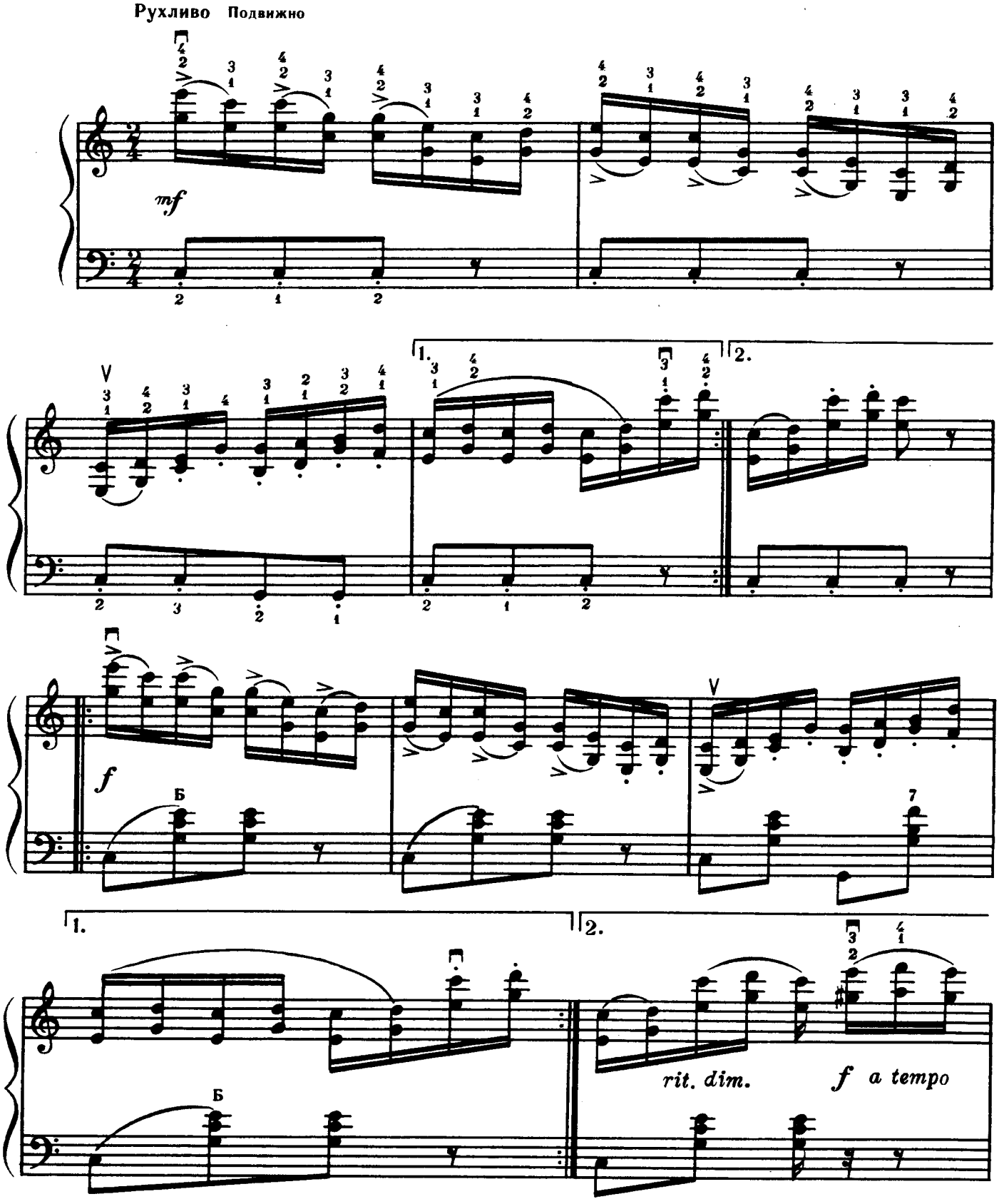
Рухливо Подвижно
mf
1.
2.
f
Б
Б
1.
2.
rit. dim.
f a tempo

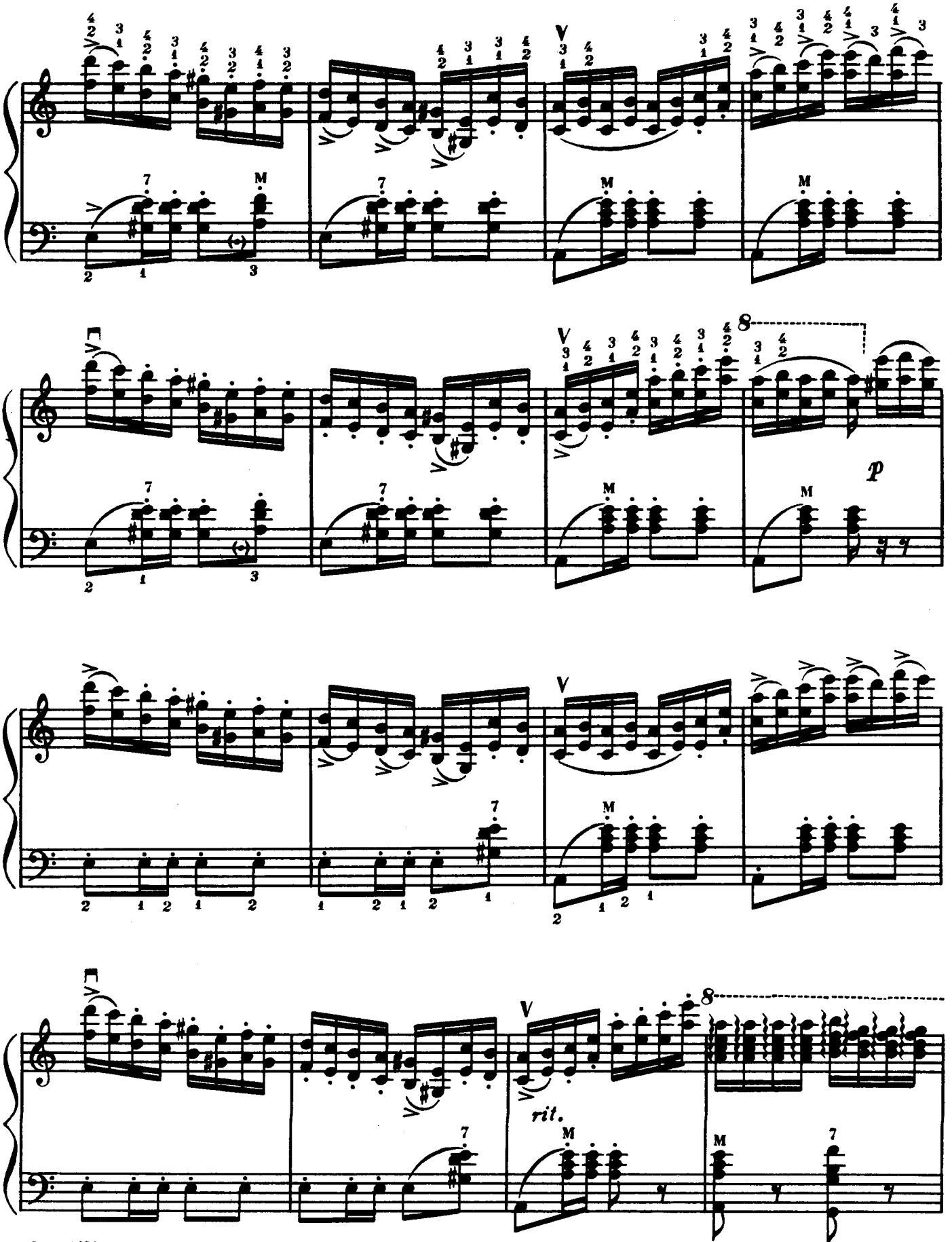
8
p
rit.

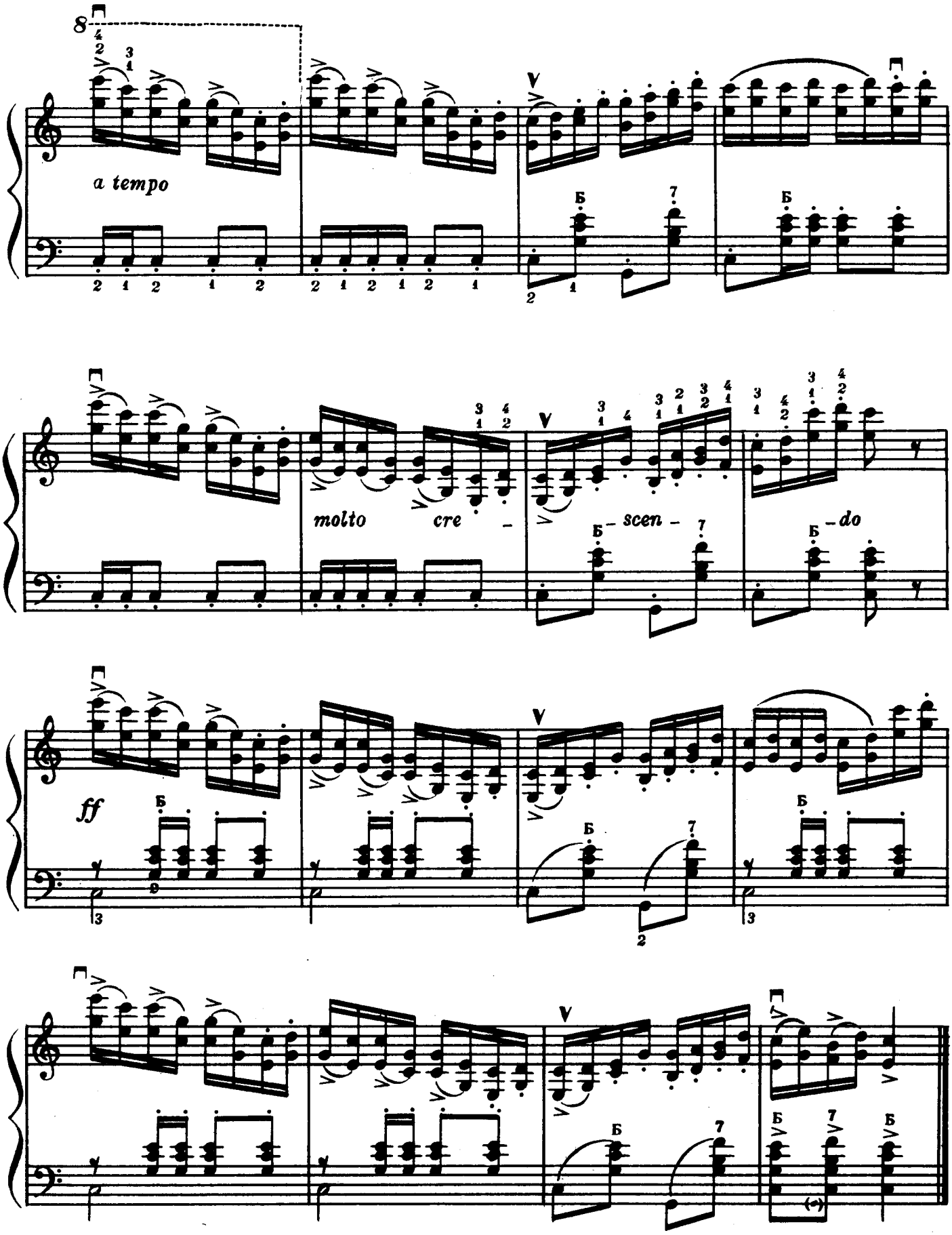
8
a tempo
molto cre - scen - do
ff

Дуже швидко. Очень быстро

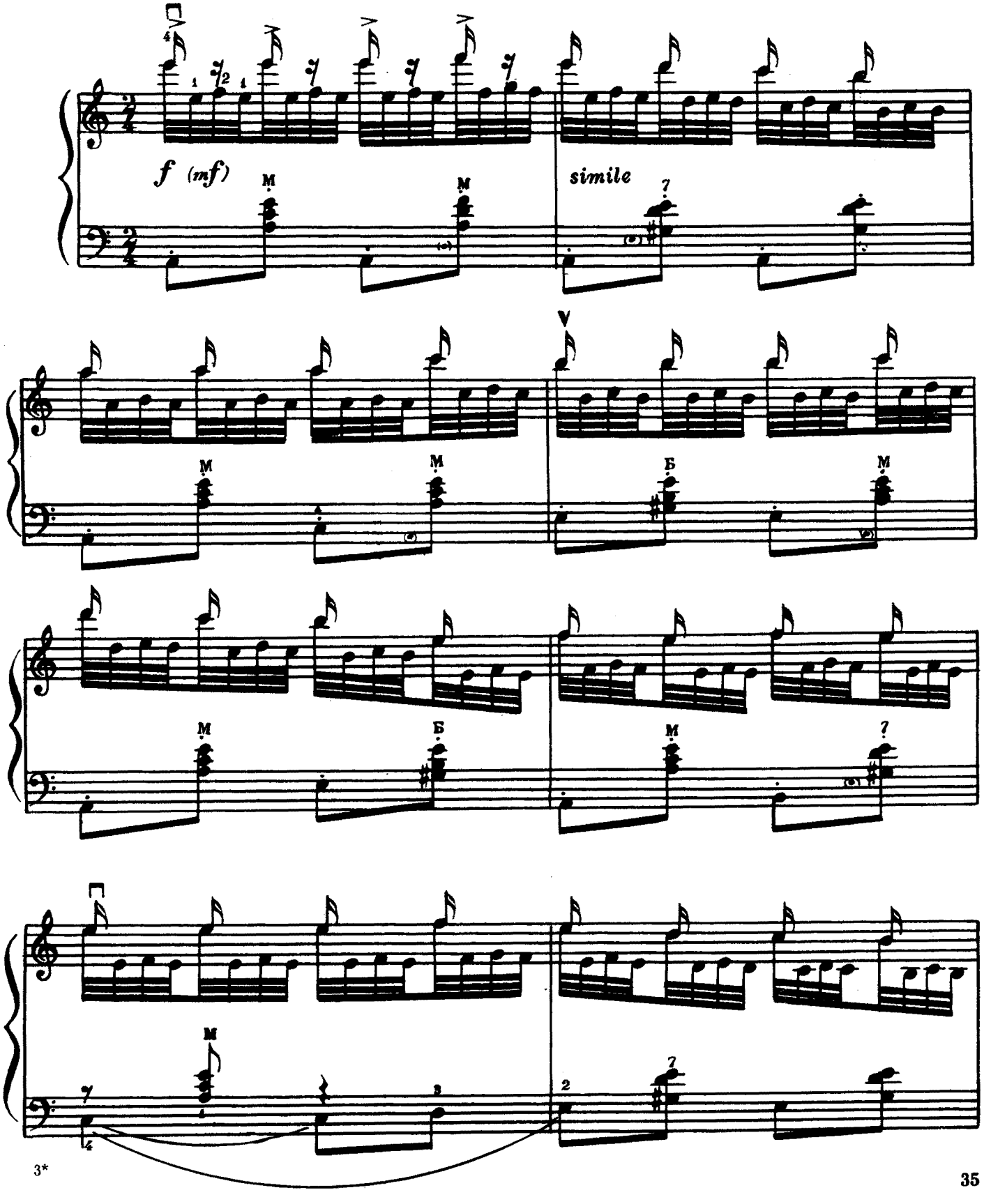

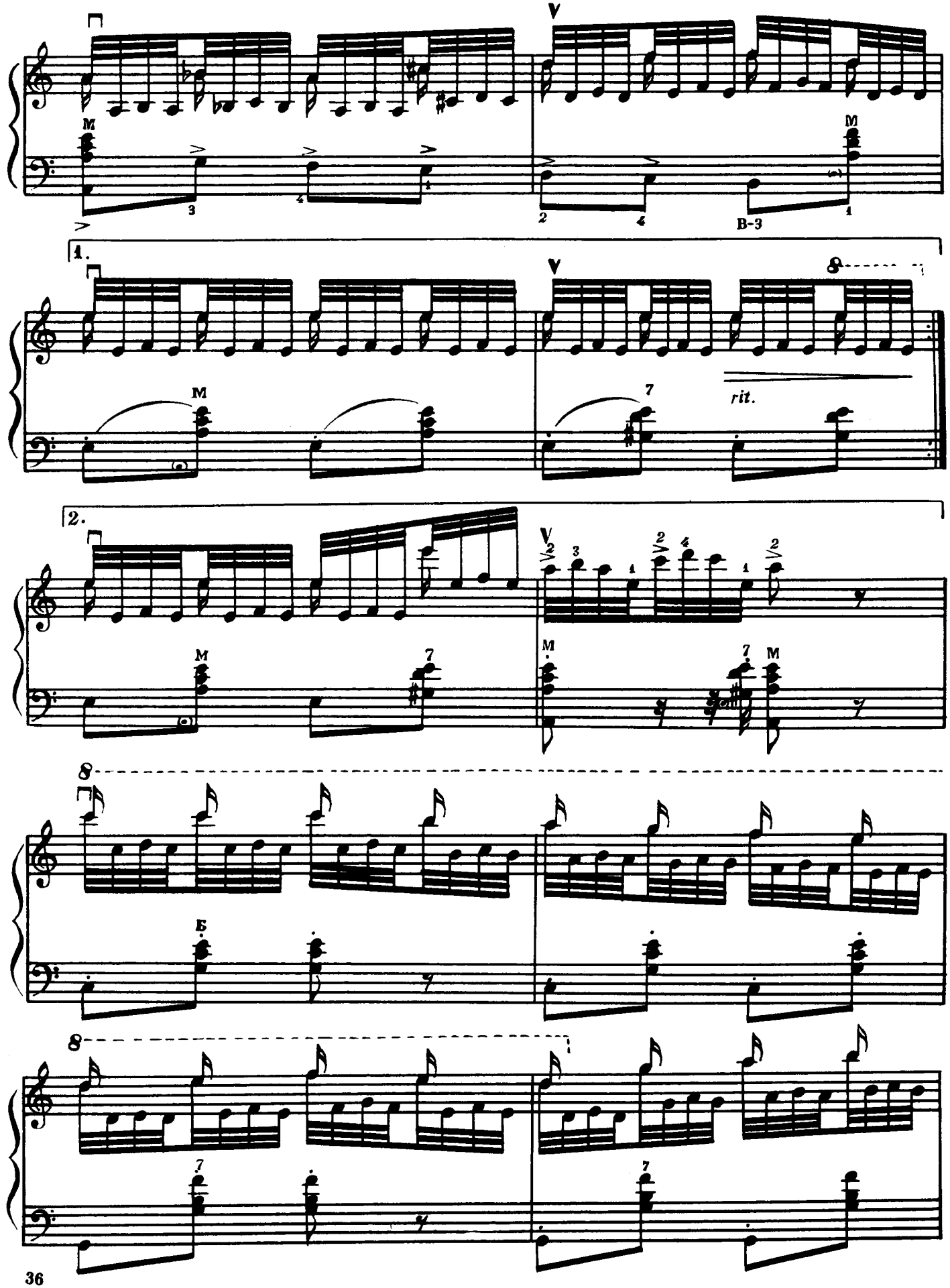
M
V
M
B-3
1.
V
8
M
7
rit.
2.
V
M
7
M
8
Б
8
7
7

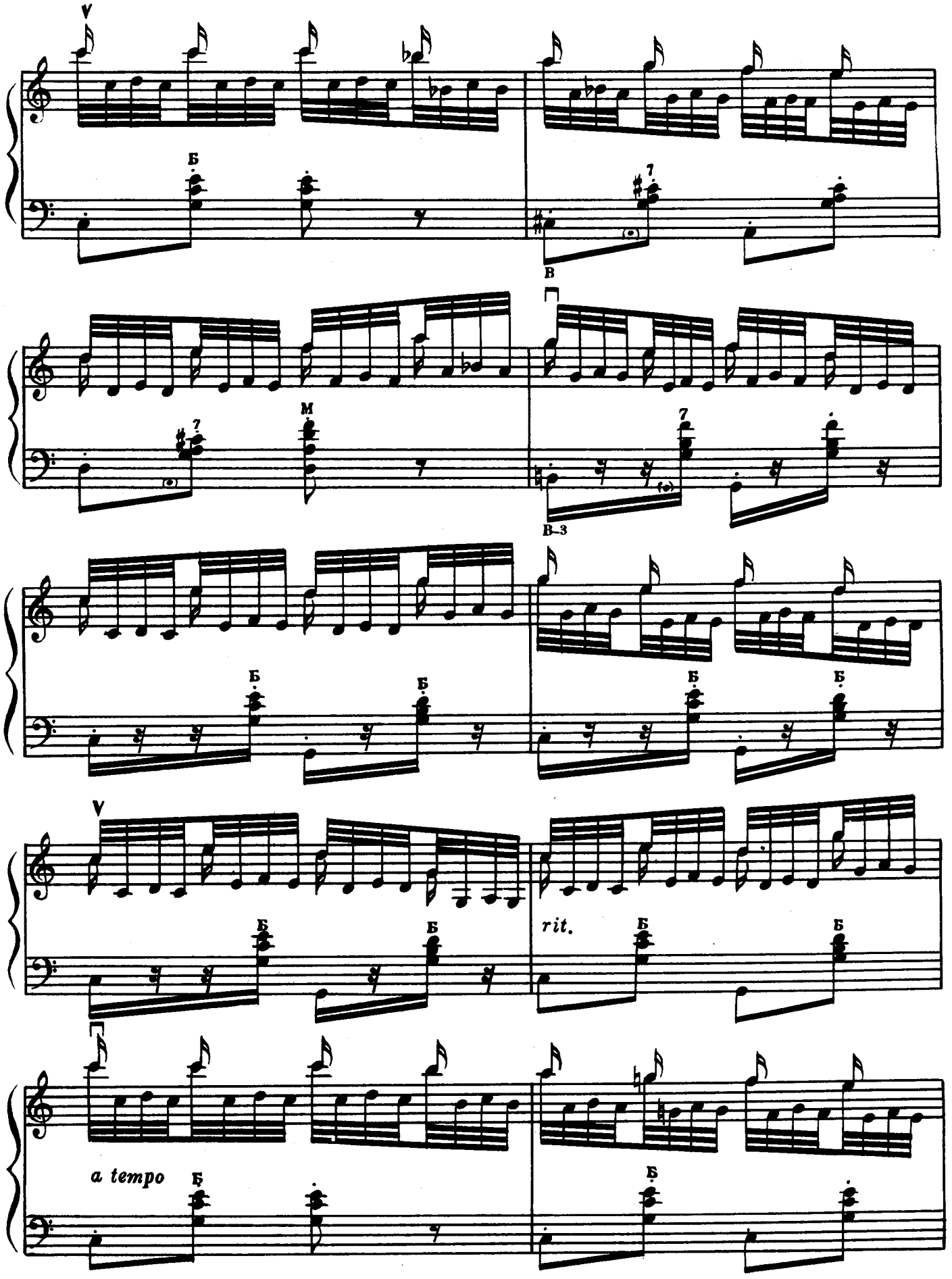
V
Б
7
В
М
В-3
rit.
a tempo

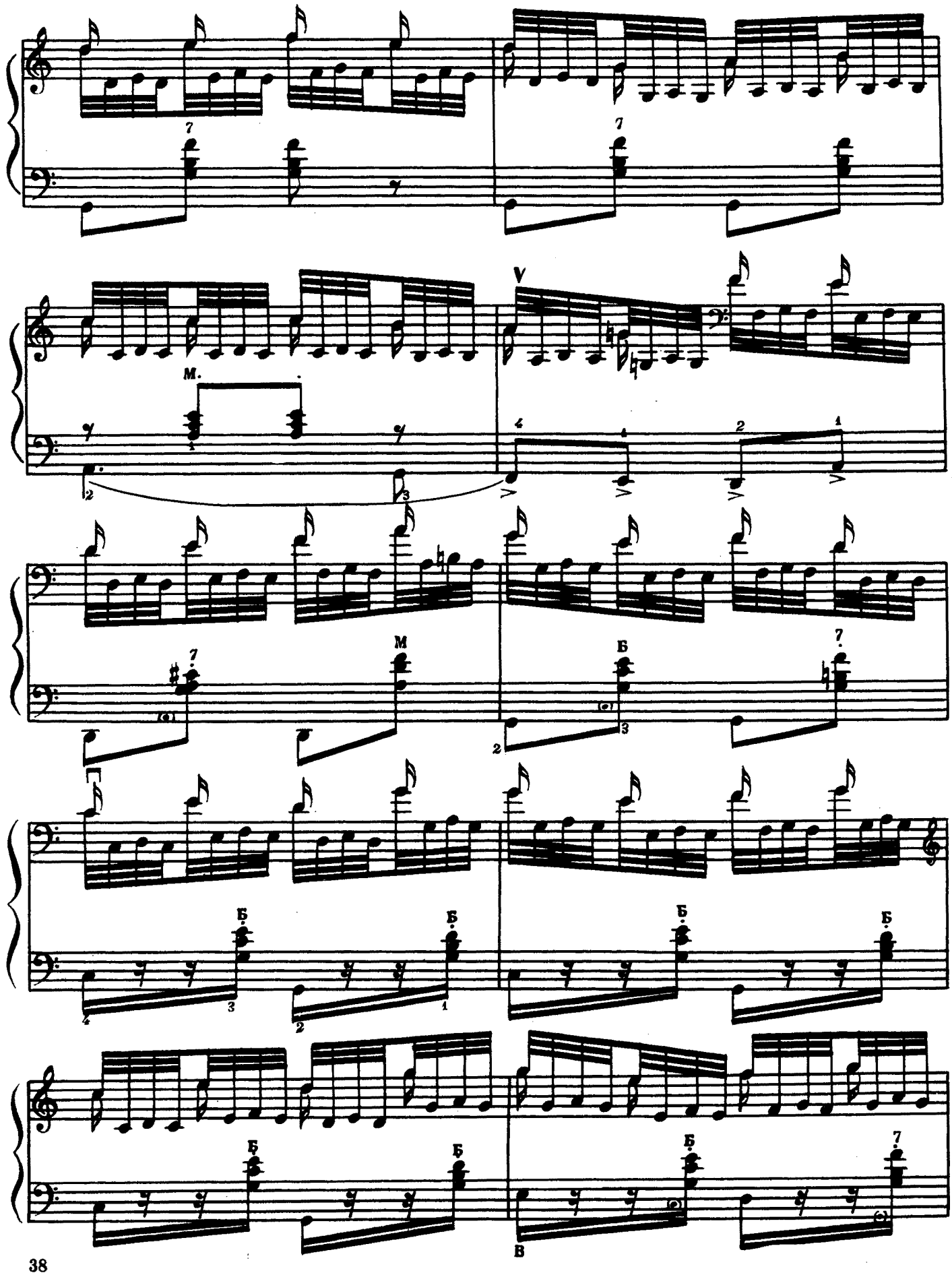
7
7
M.
V
M
Б
7
Б
Б
Б
Б
Б
Б
Б
Б
7
В

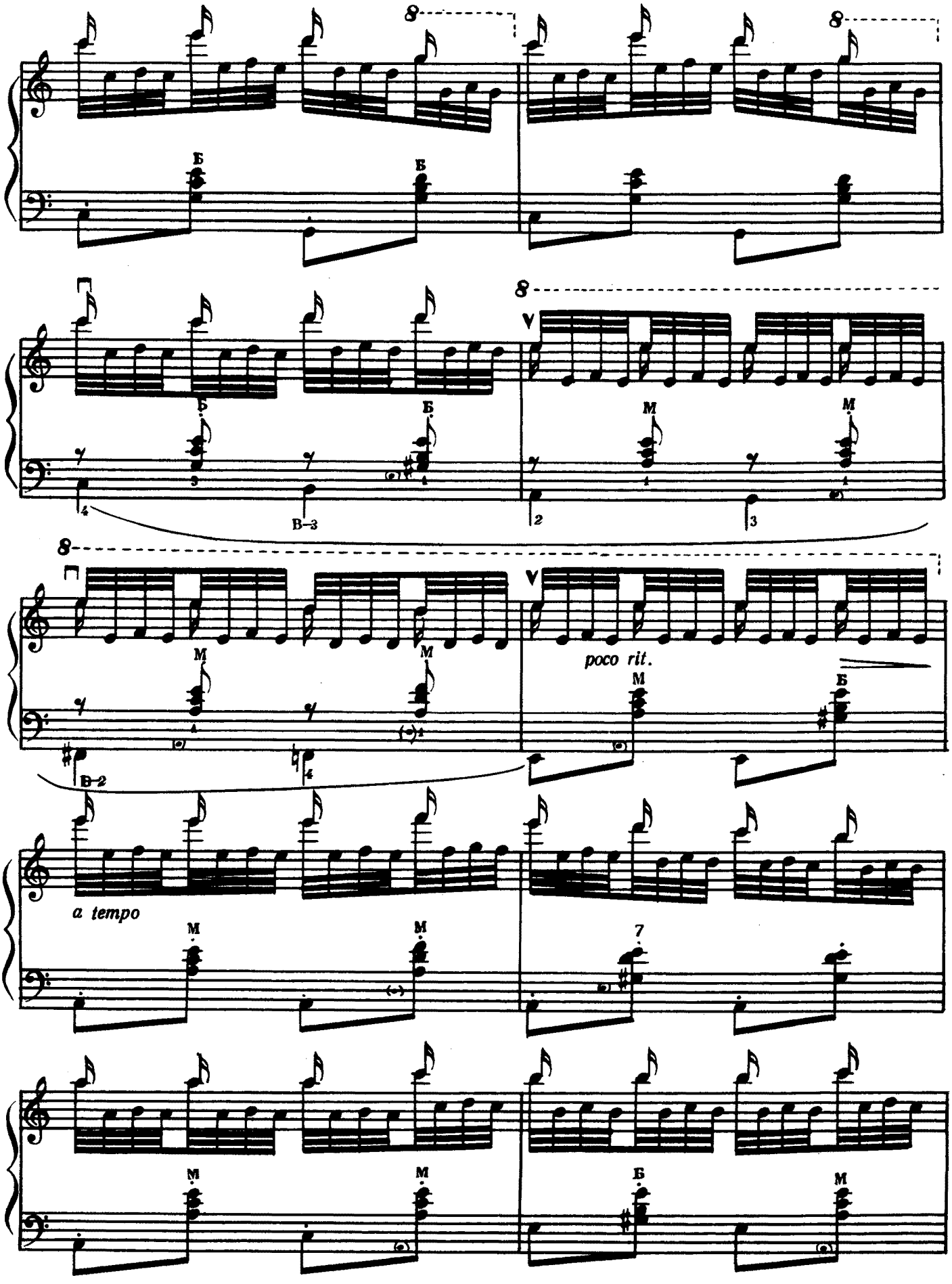
poco rit.
a tempo

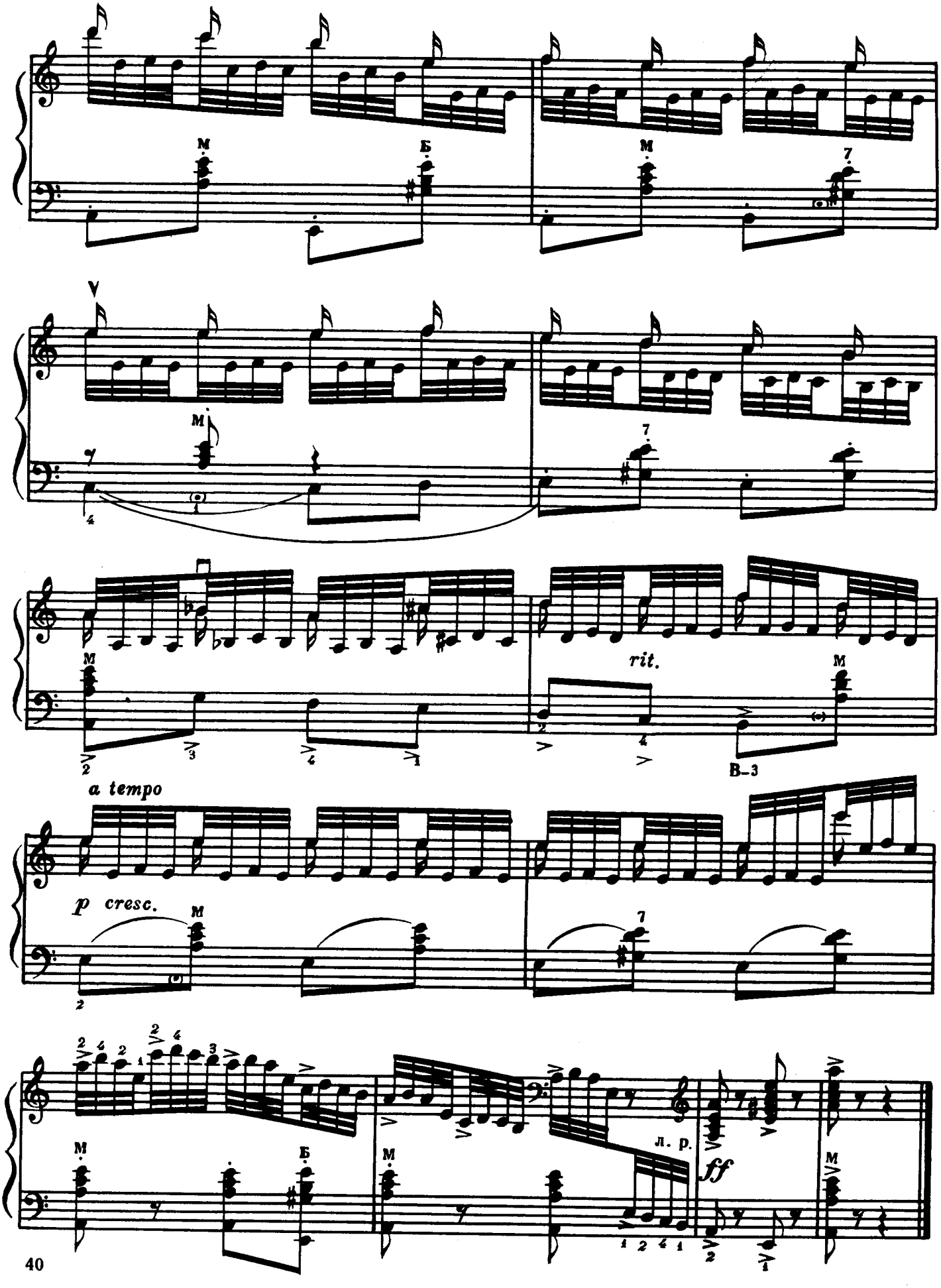
M
Б
M
7
V
M
7
M
rit.
M
B–3
a tempo
p cresc.
M
7
M
Б
M
л. р.
ff
M

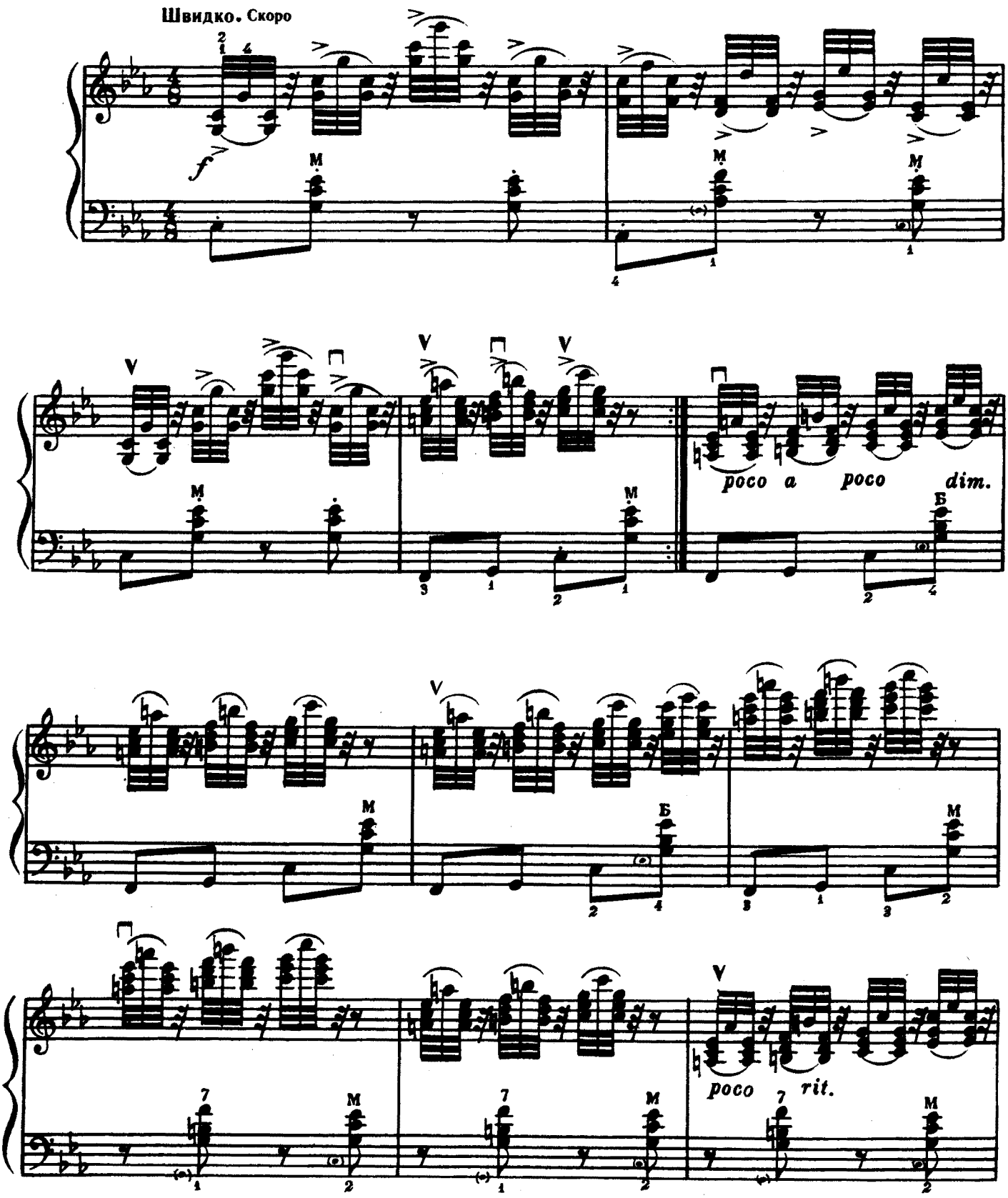
Швидко. Скоро
poco a poco dim.
poco rit.

Повільніше. Медленнее

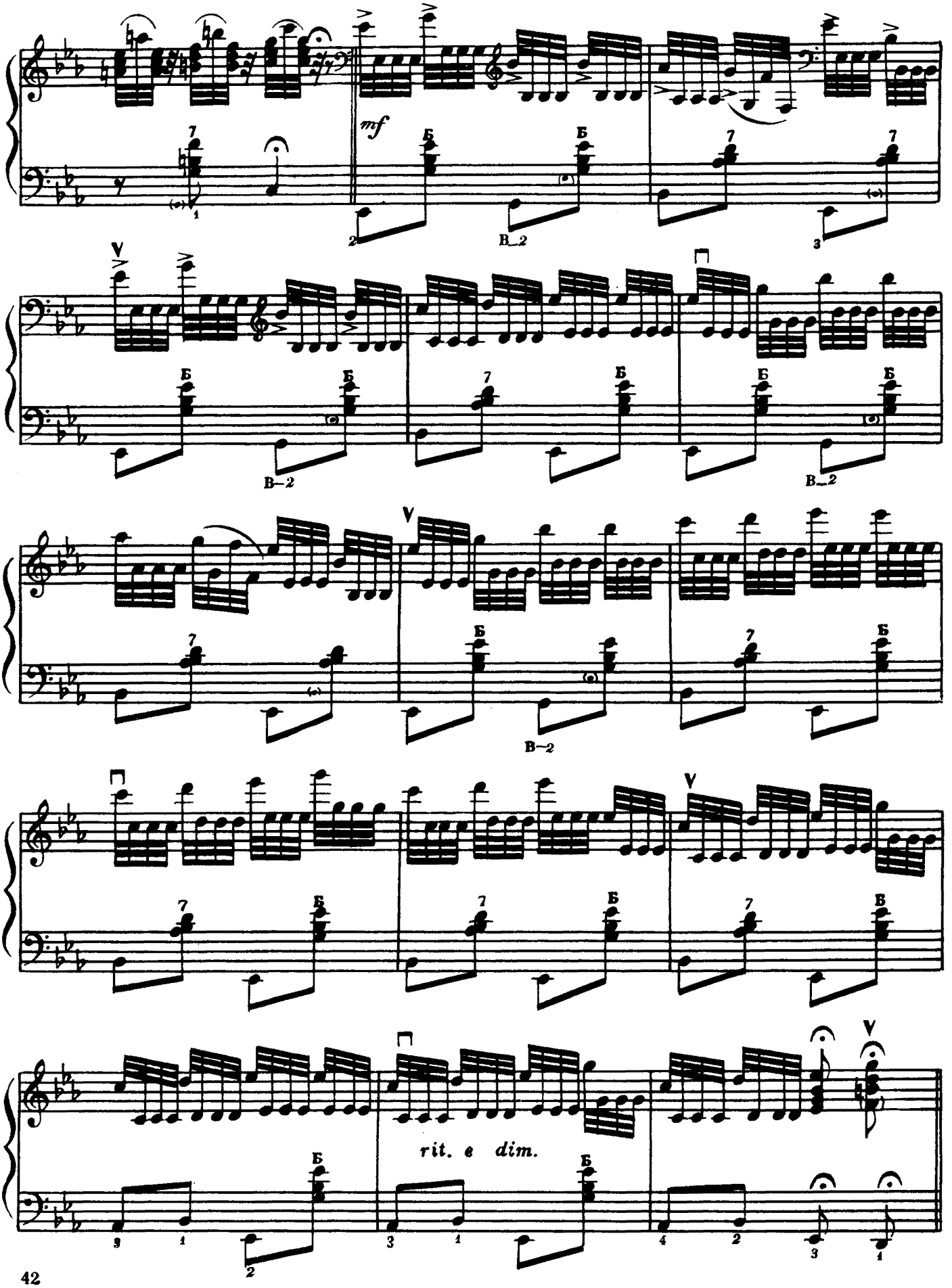

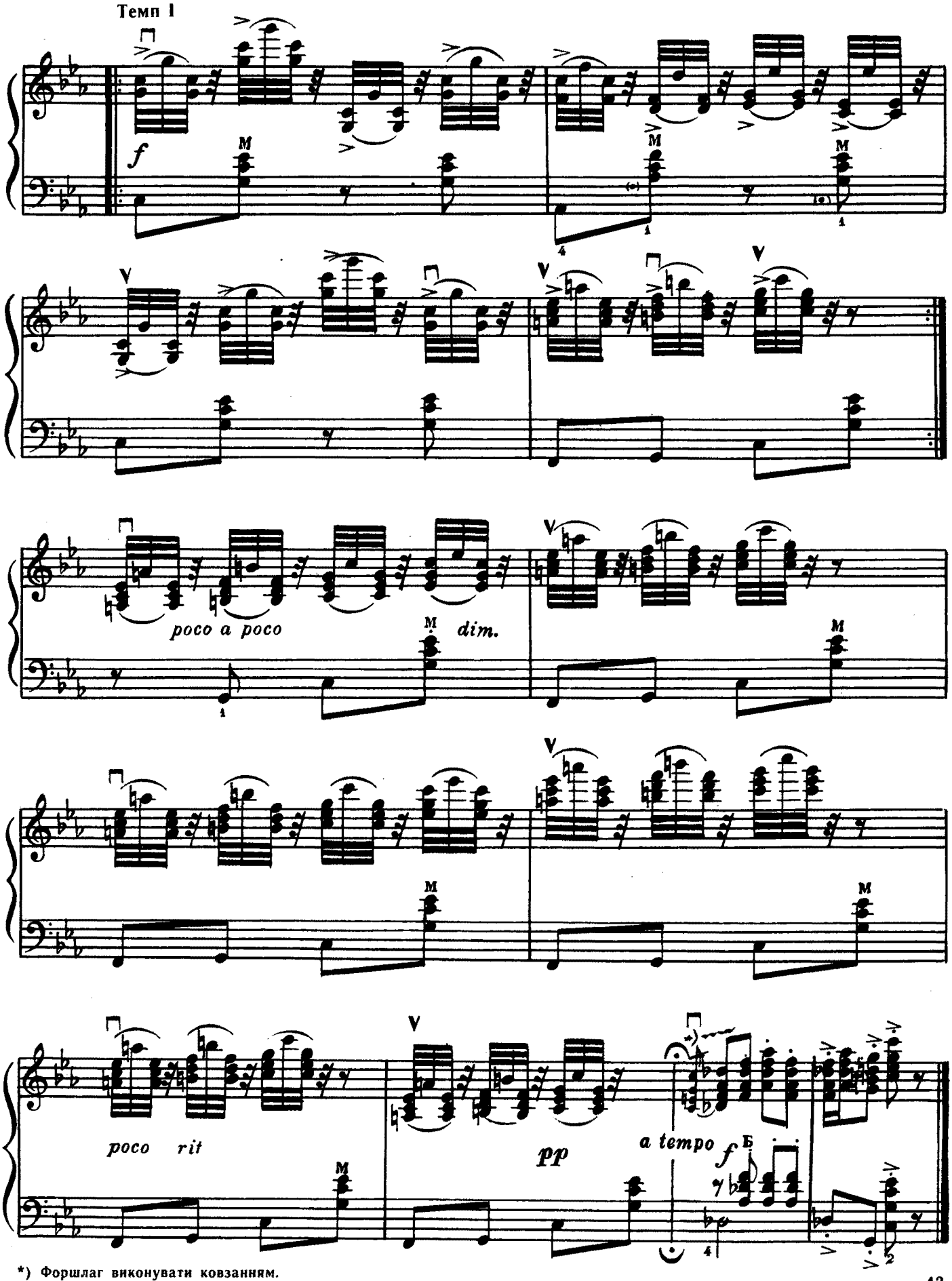

*) Форшлаг виконувати ковзанням.
Форшлаг исполнять скольжением.

П. РЕШЕТИЛОВ

Швидко. Быстро

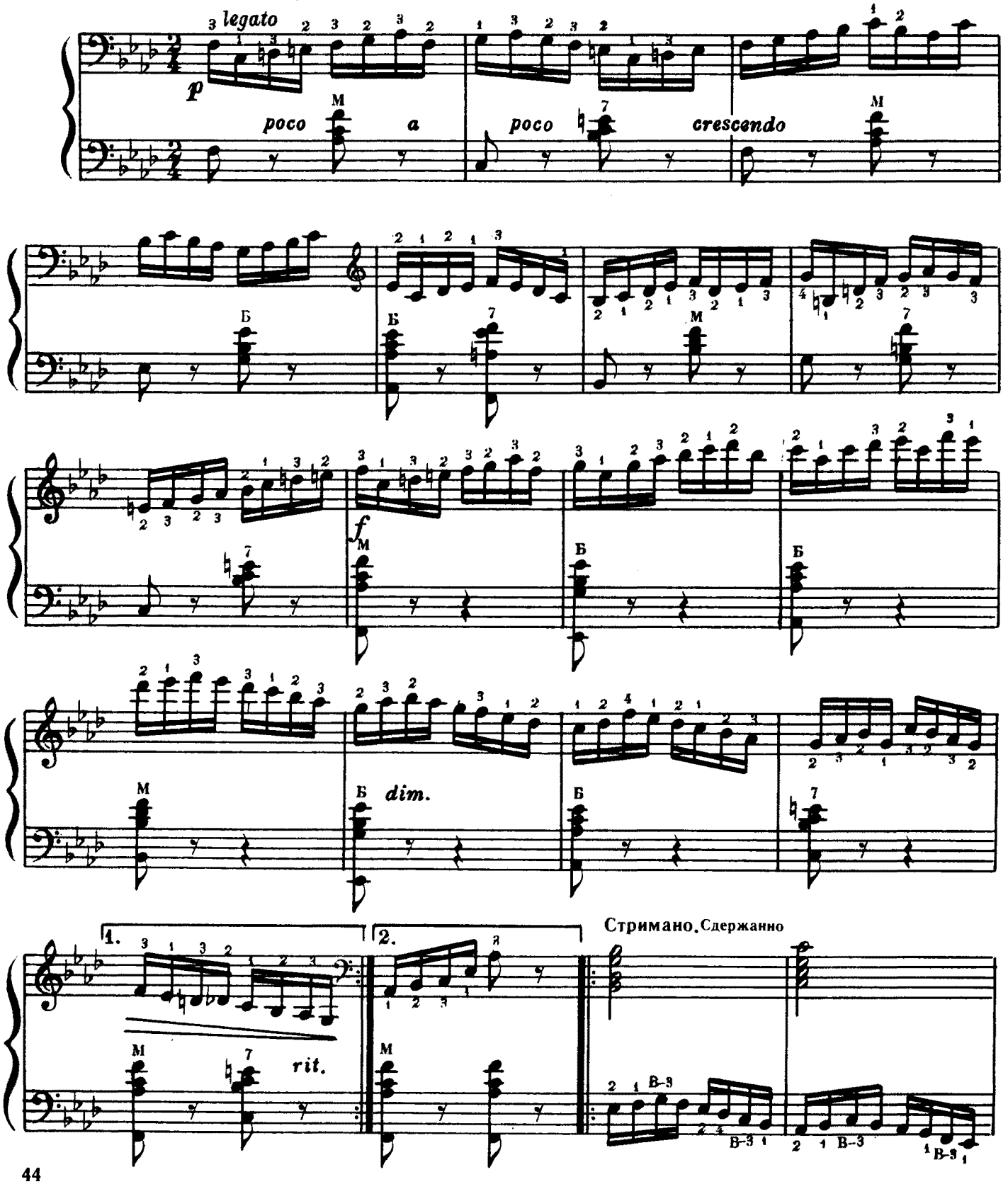

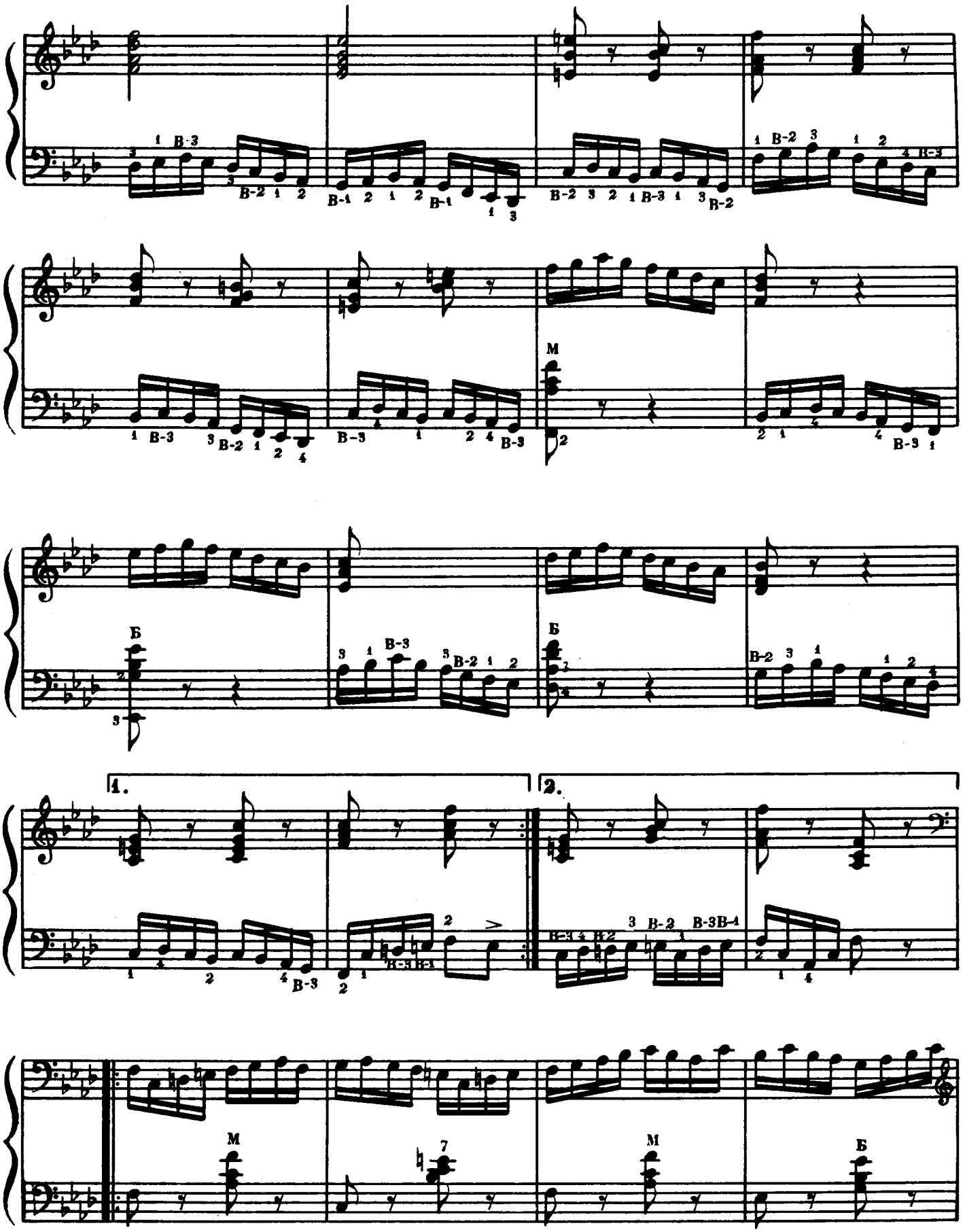
М
Б
1.
2.
М
7
М
Б

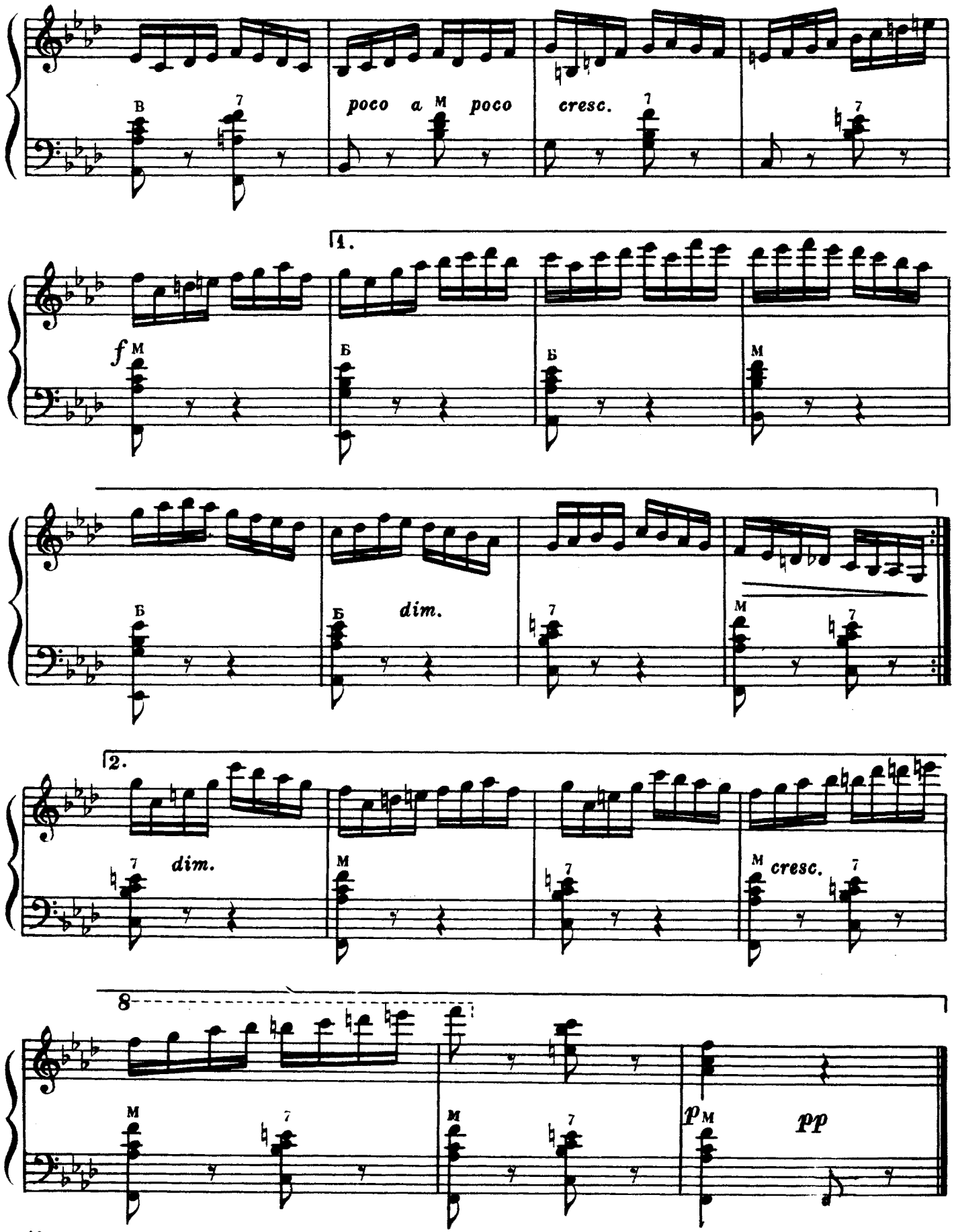
poco a poco
cresc.
1.
f
dim.
2.
dim.
cresc.
8
p
pp

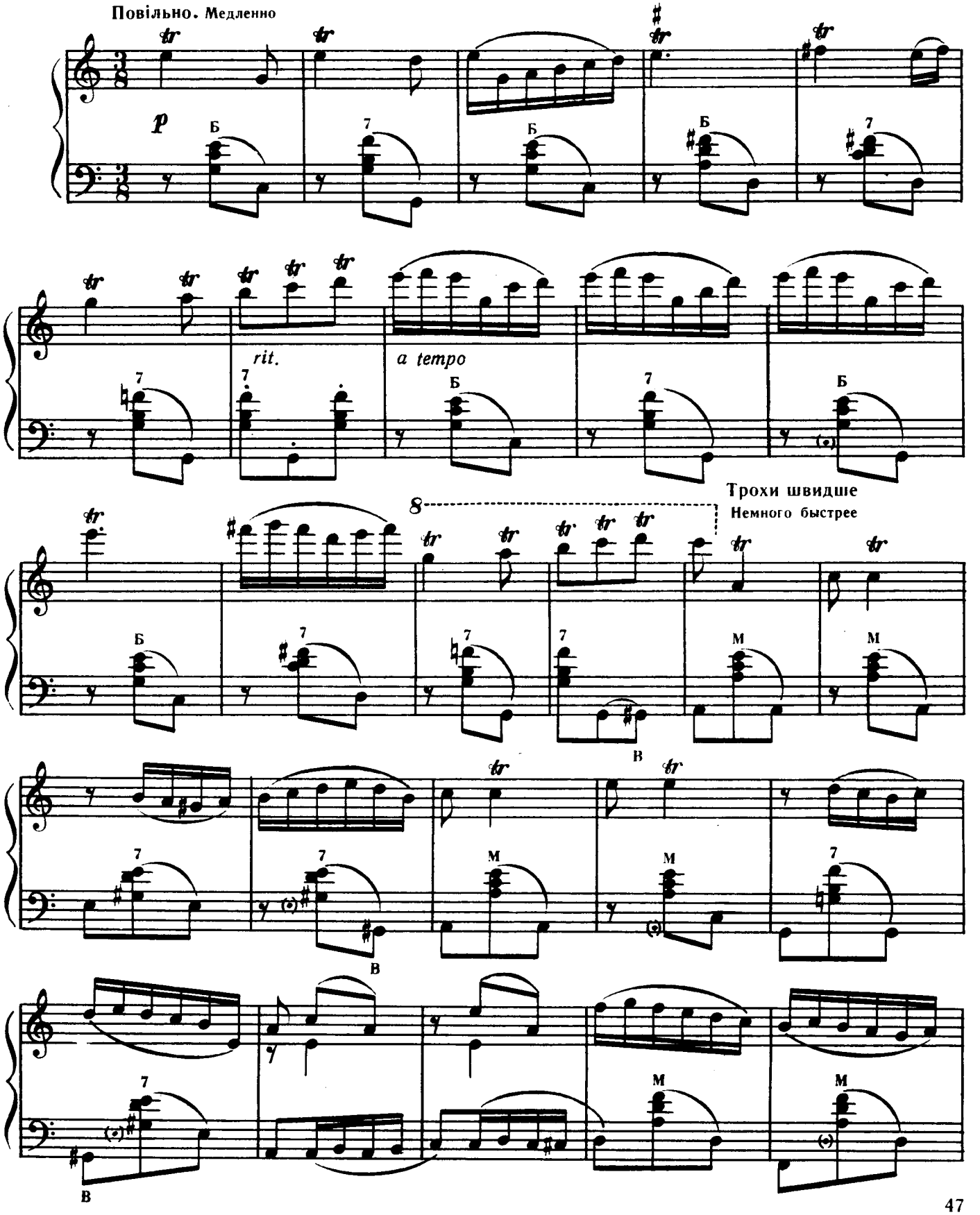
Повільно. Медленно
p
Б
7
rit.
a tempo
Трохи швидше
Немного быстрее
8
М
В

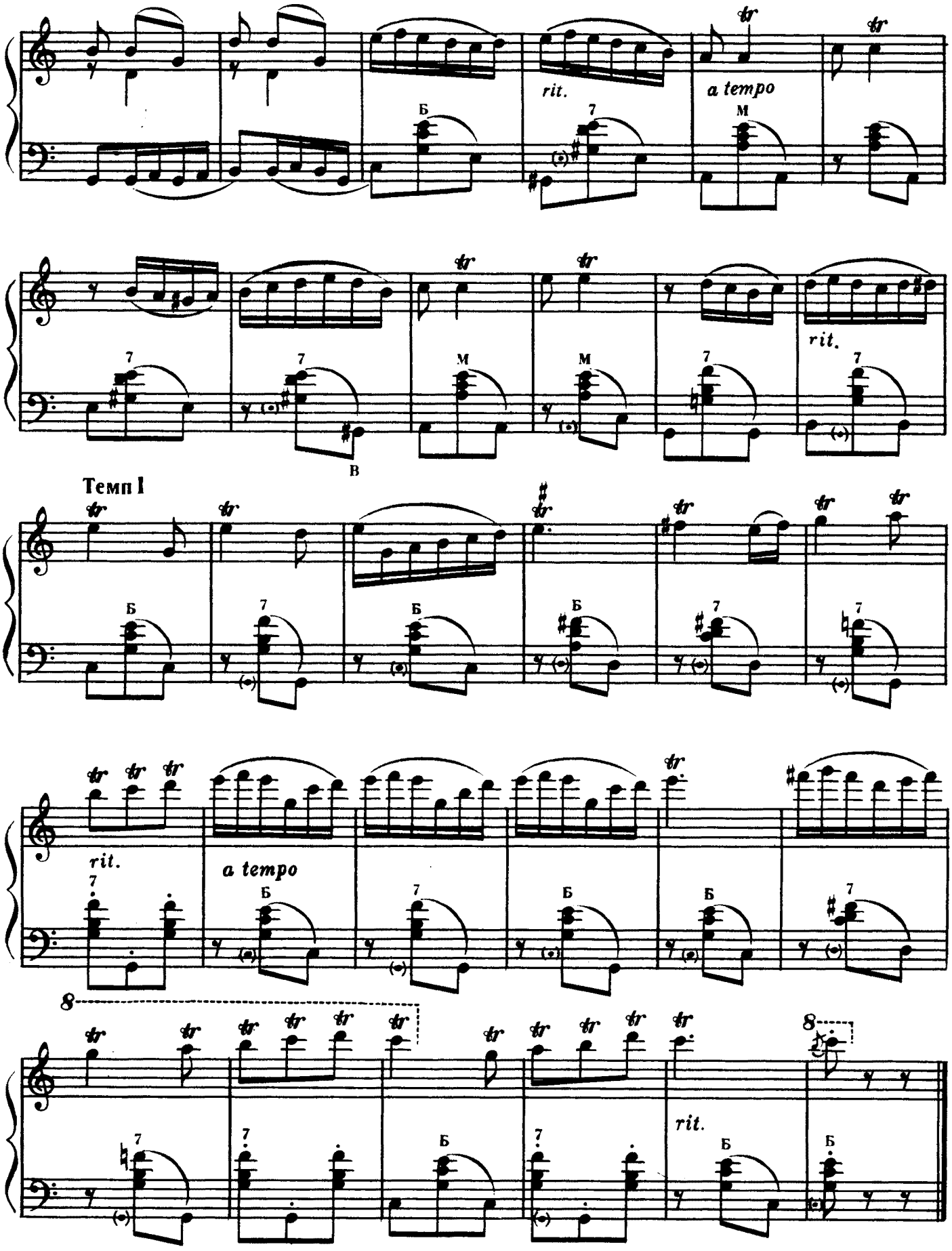
rit.
a tempo
Б
М
В
Темп I
rit.
a tempo
8
8
rit.

М. ІЖАКЕВИЧ

М. ИЖАКЕВИЧ

Помірно. Умеренно

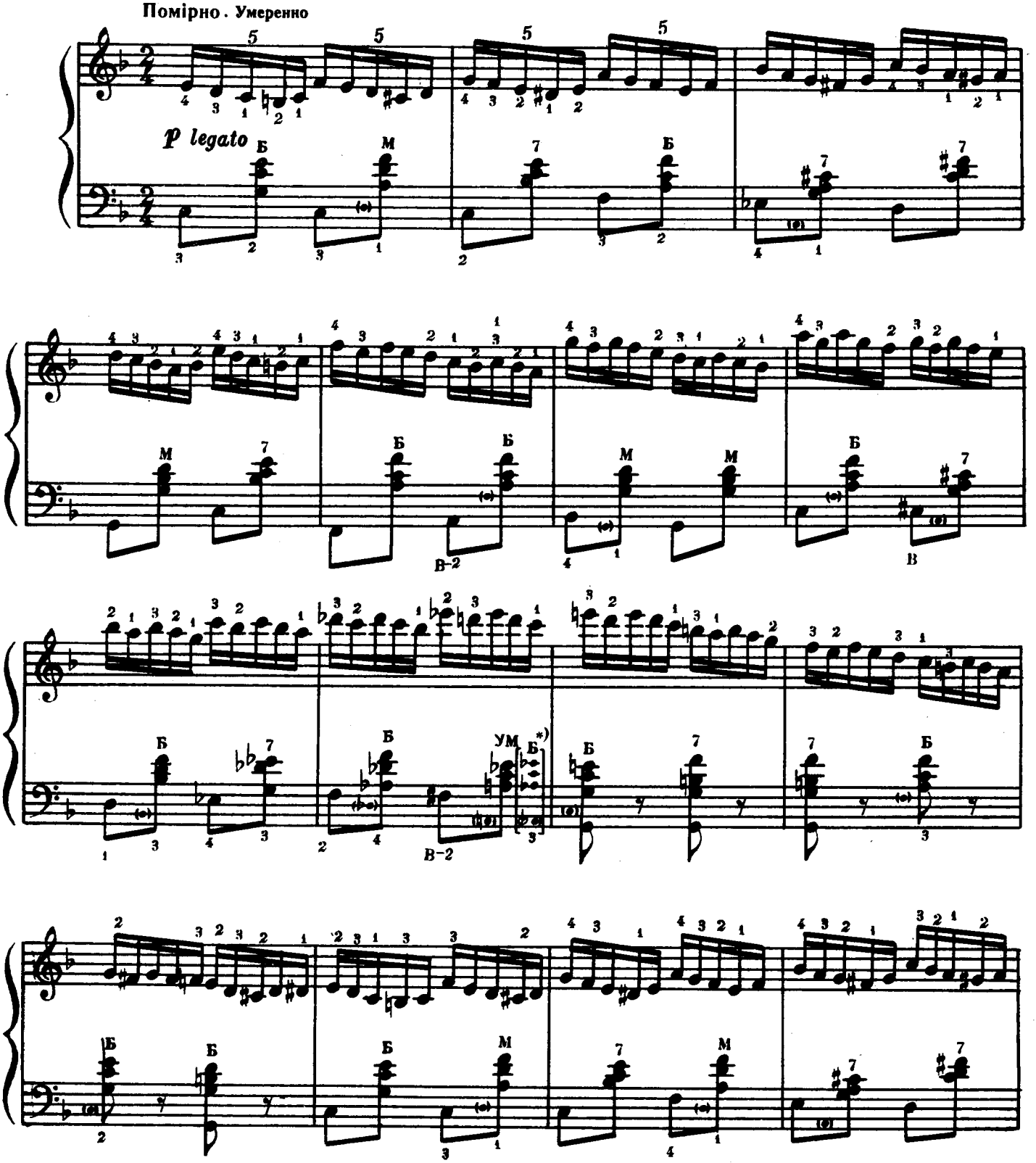

*) Для баяна, що не має зменшених септакордів.
Для баяна, не имеющего уменьшенных септаккордов.

4. Зам. 1481.

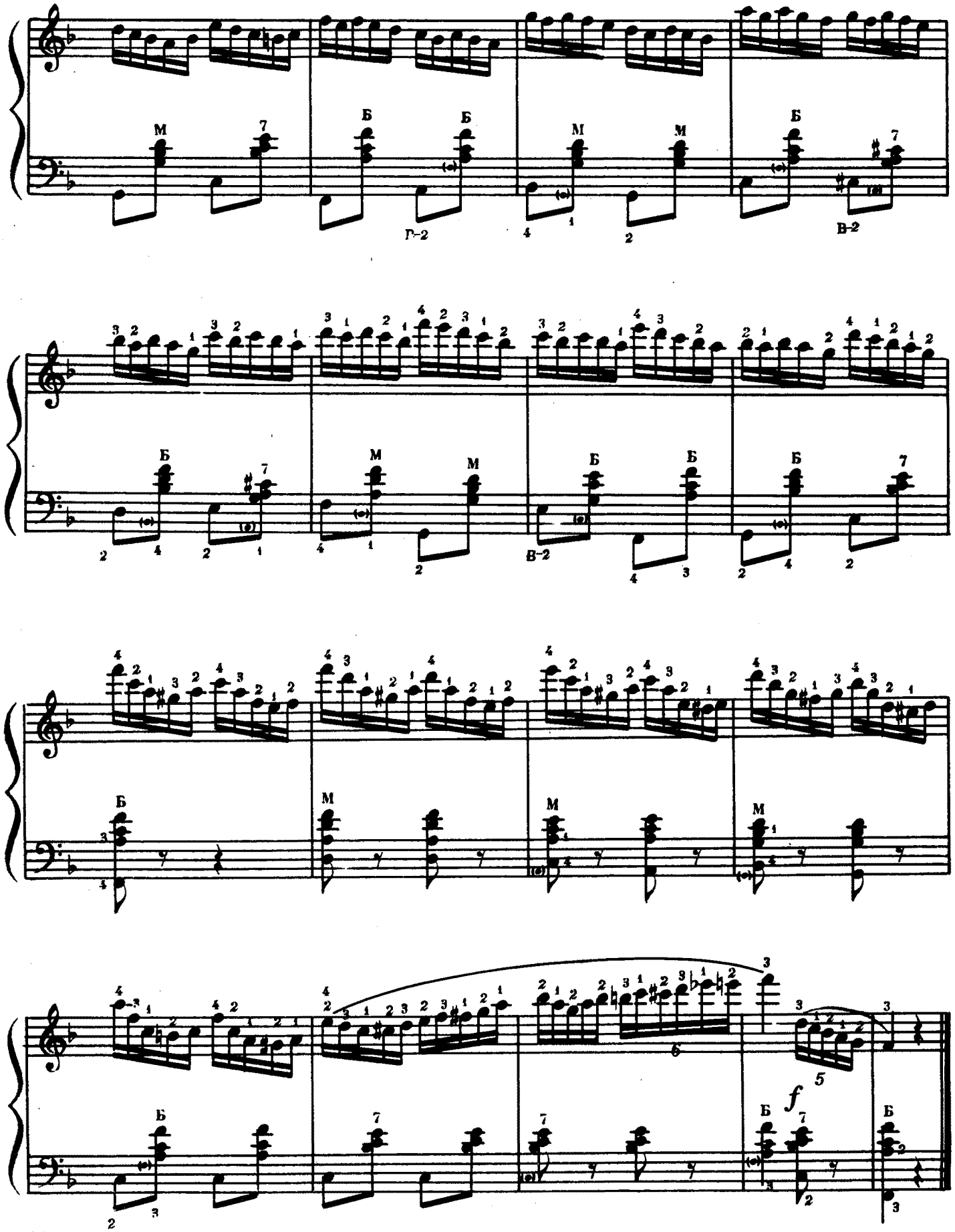
М
Б
Р-2
В-2
f
5
6

Не дуже швидко
Не очень скоро

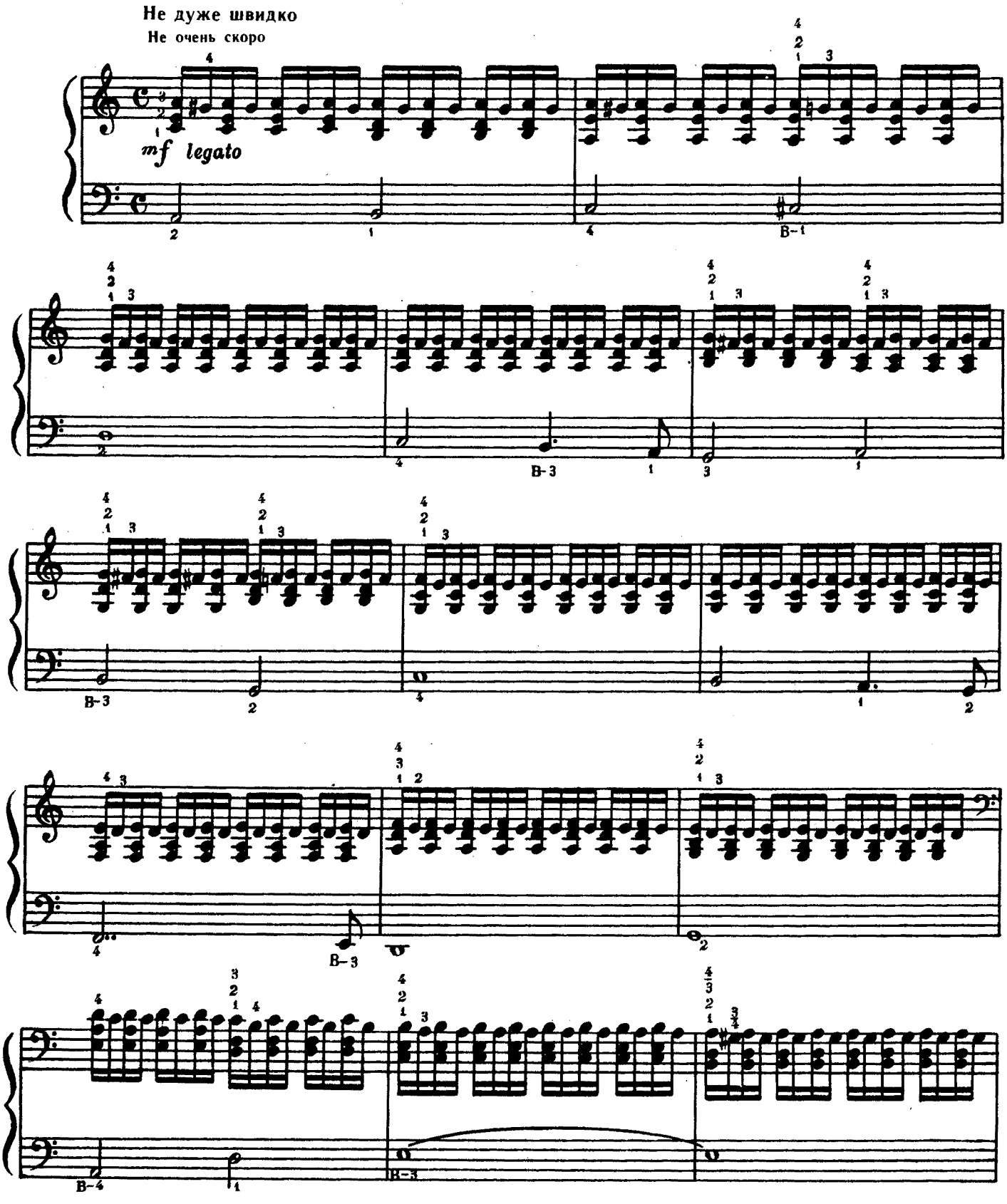

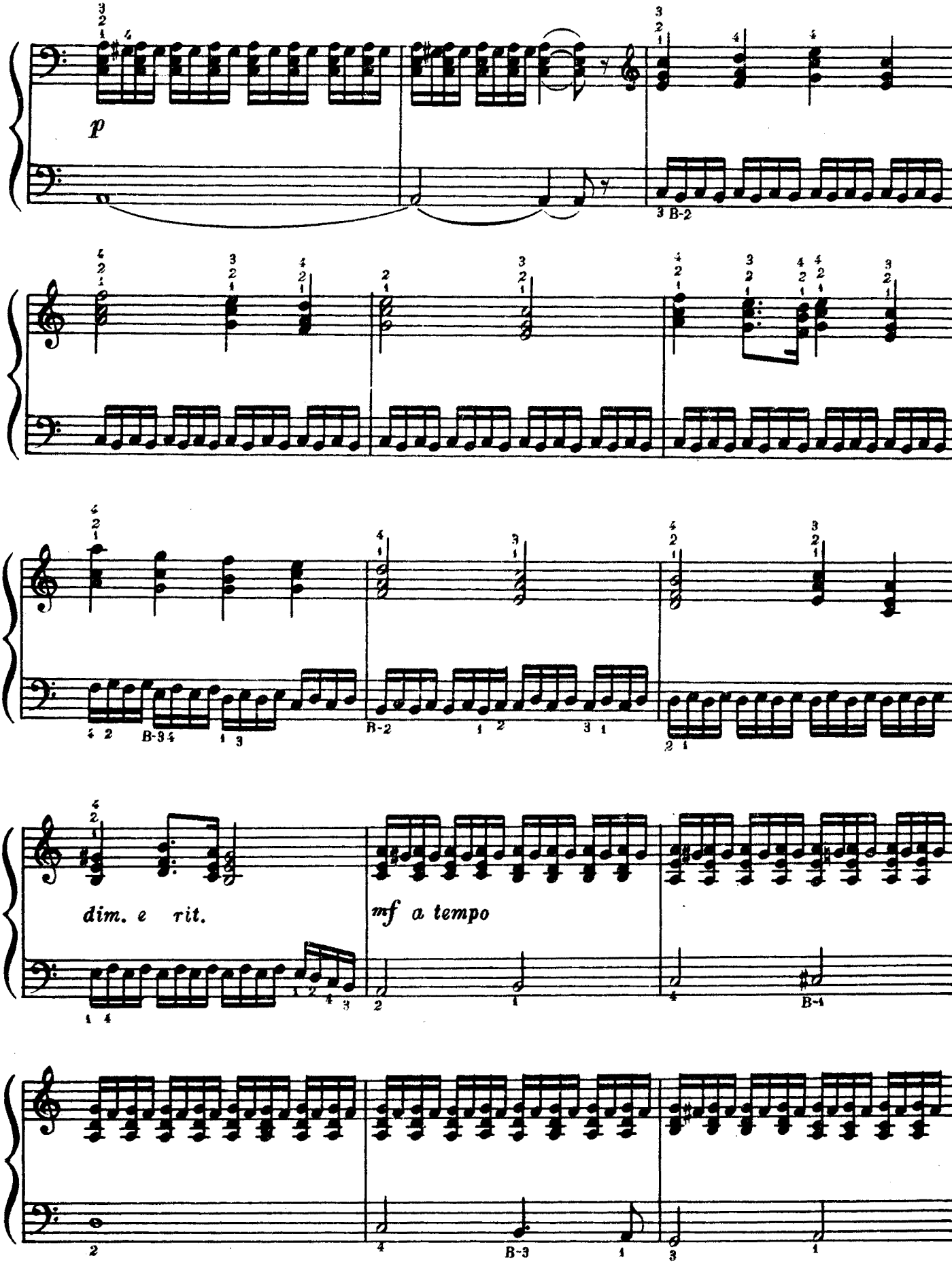
p
B-2
B-34
B-2
dim. e rit.
mf a tempo
B-1
B-3

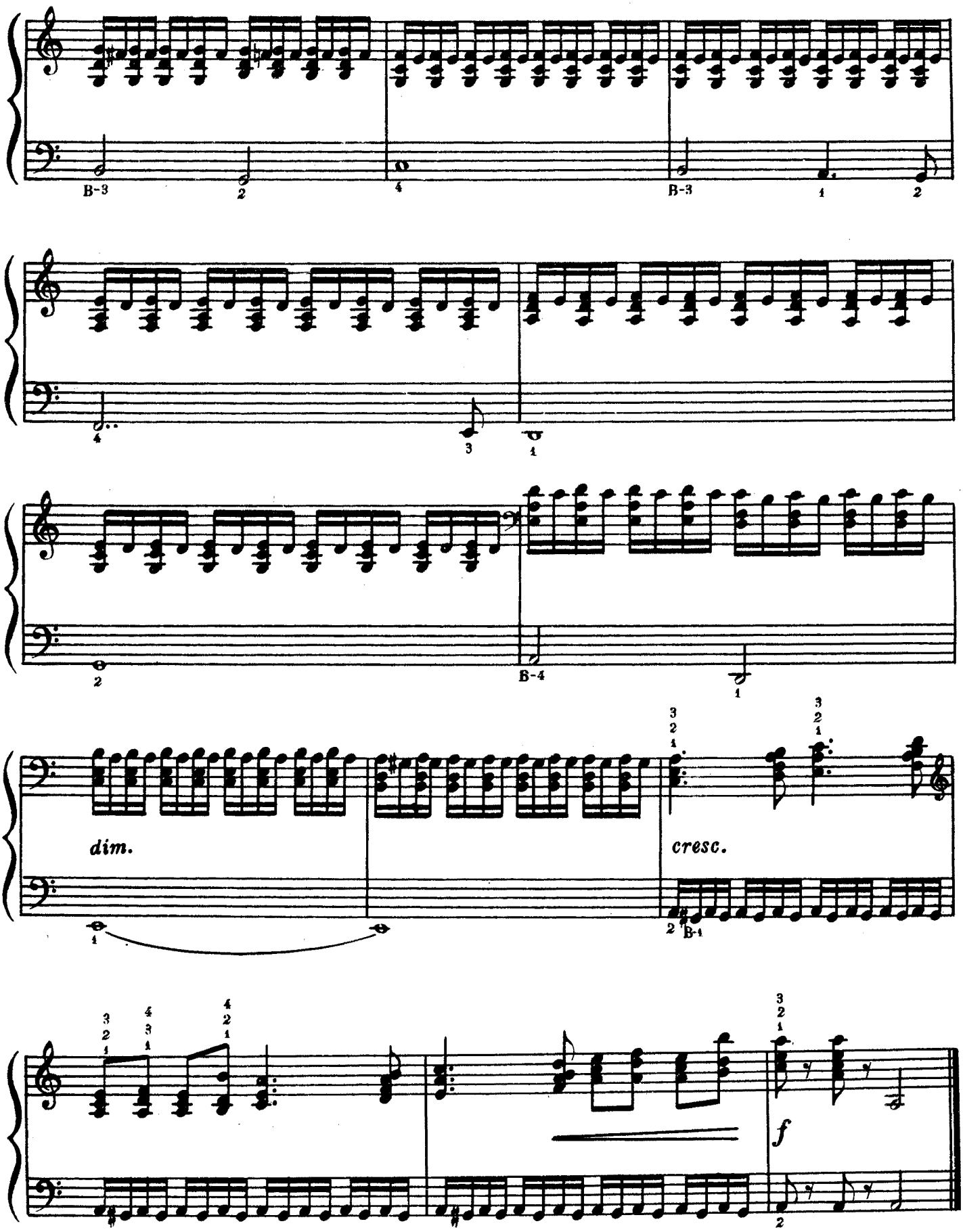
B-3
B-3
B-4
dim.
cresc.
B-1
f

Д. ПШЕНИЧНИЙ

Д. ПШЕНИЧНЫЙ

Рухливо. Подвижно

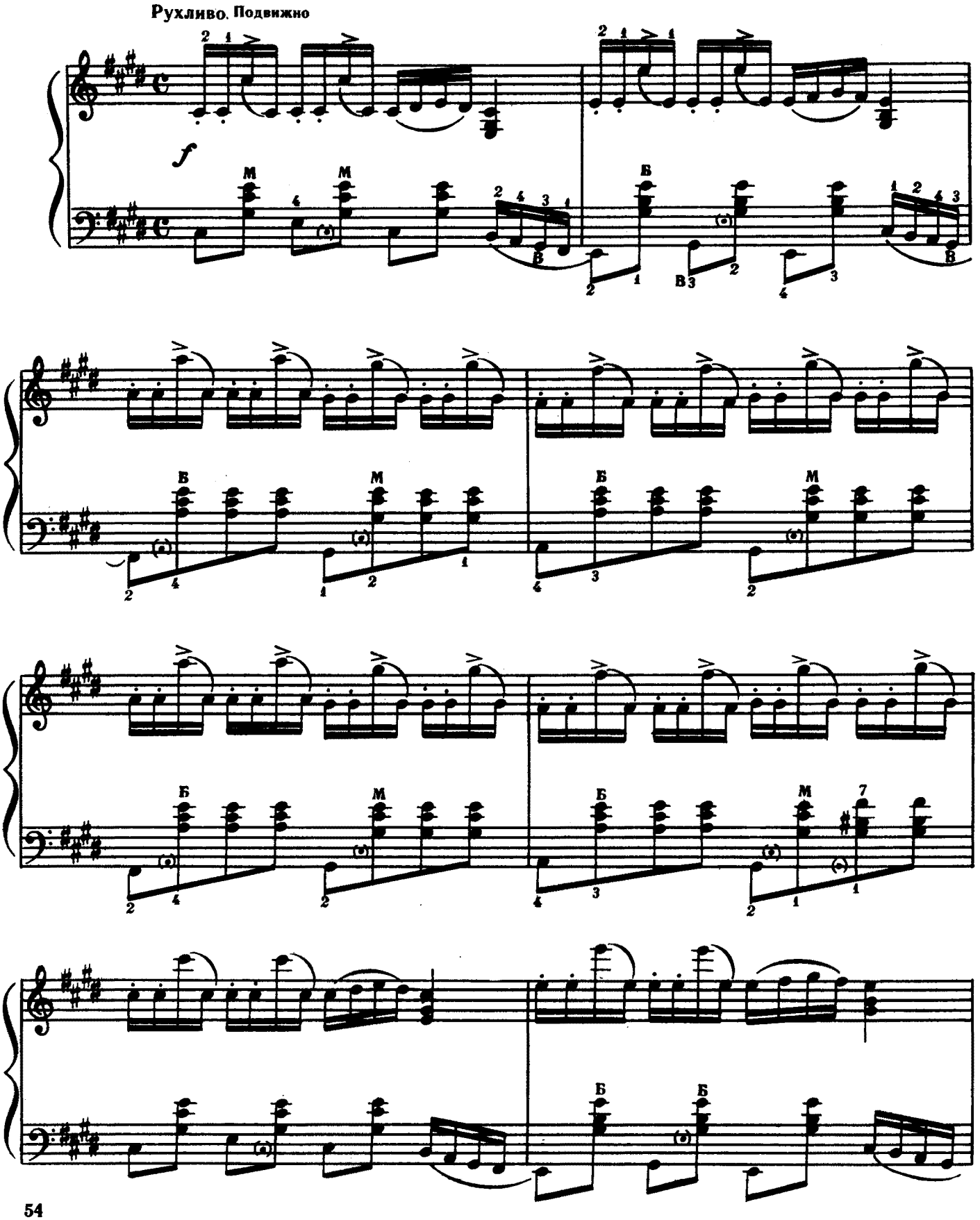

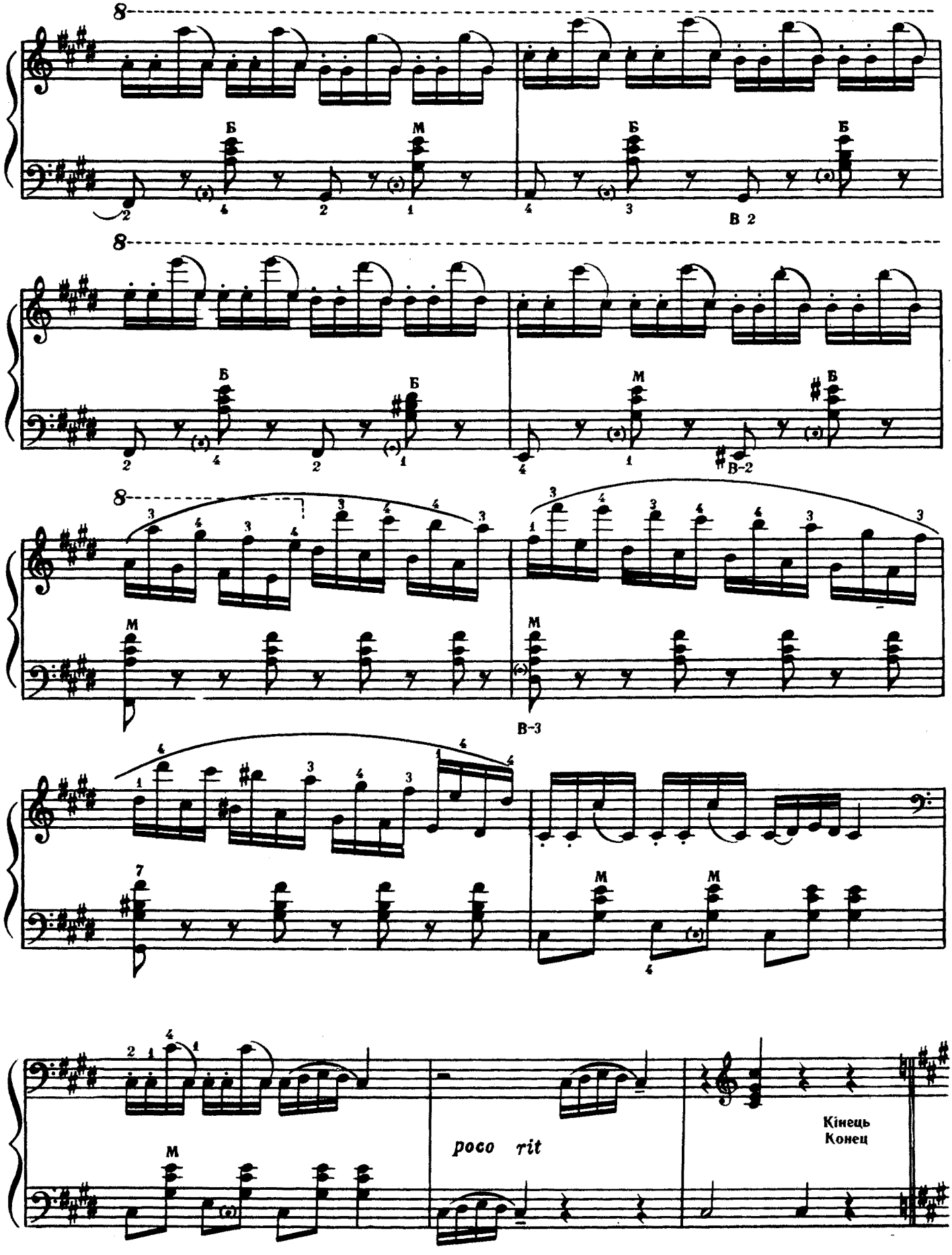
8
Б
М
В 2
8
Б
М
В
В-2
8
М
В-3
М
М
poco rit
Кінець
Конец

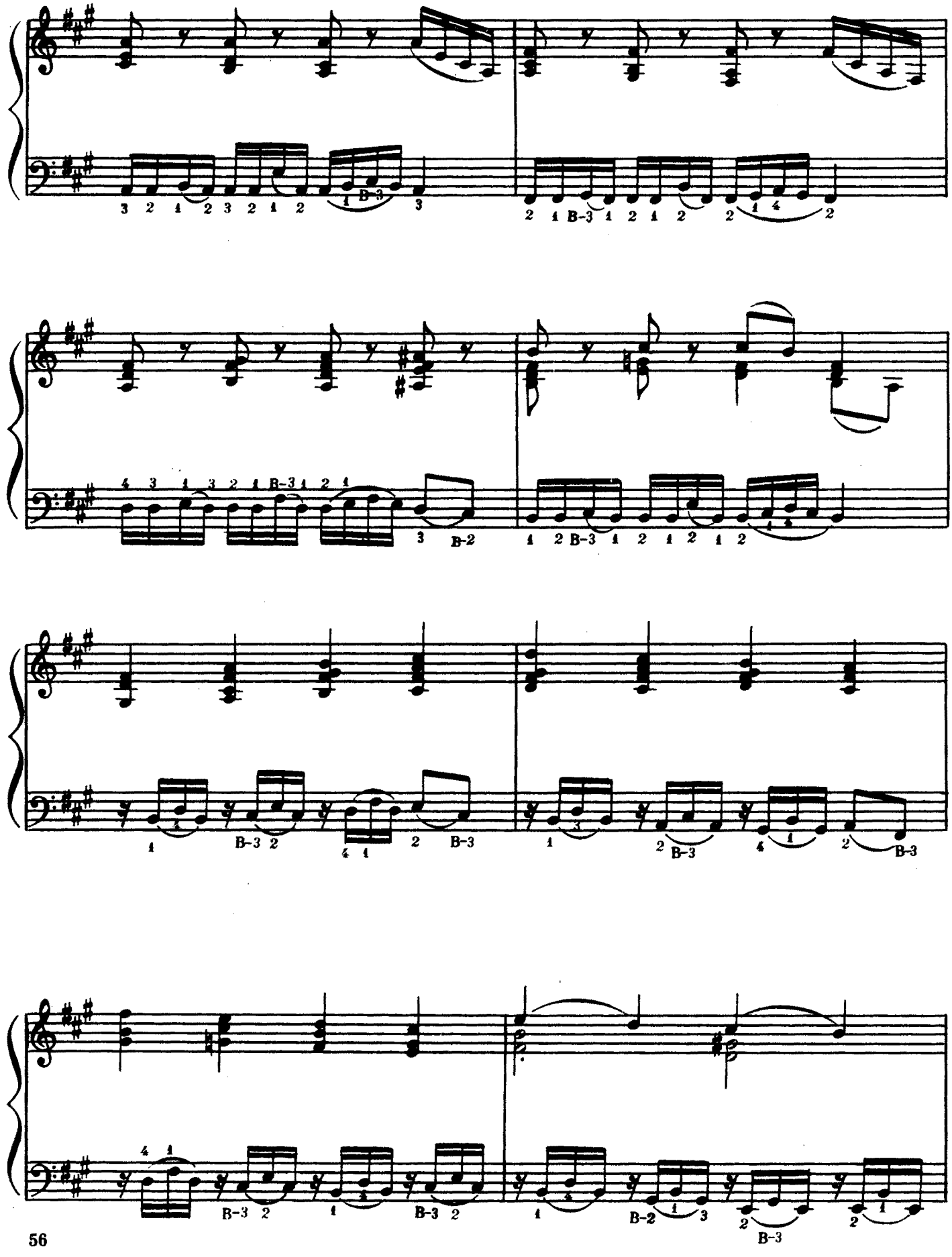

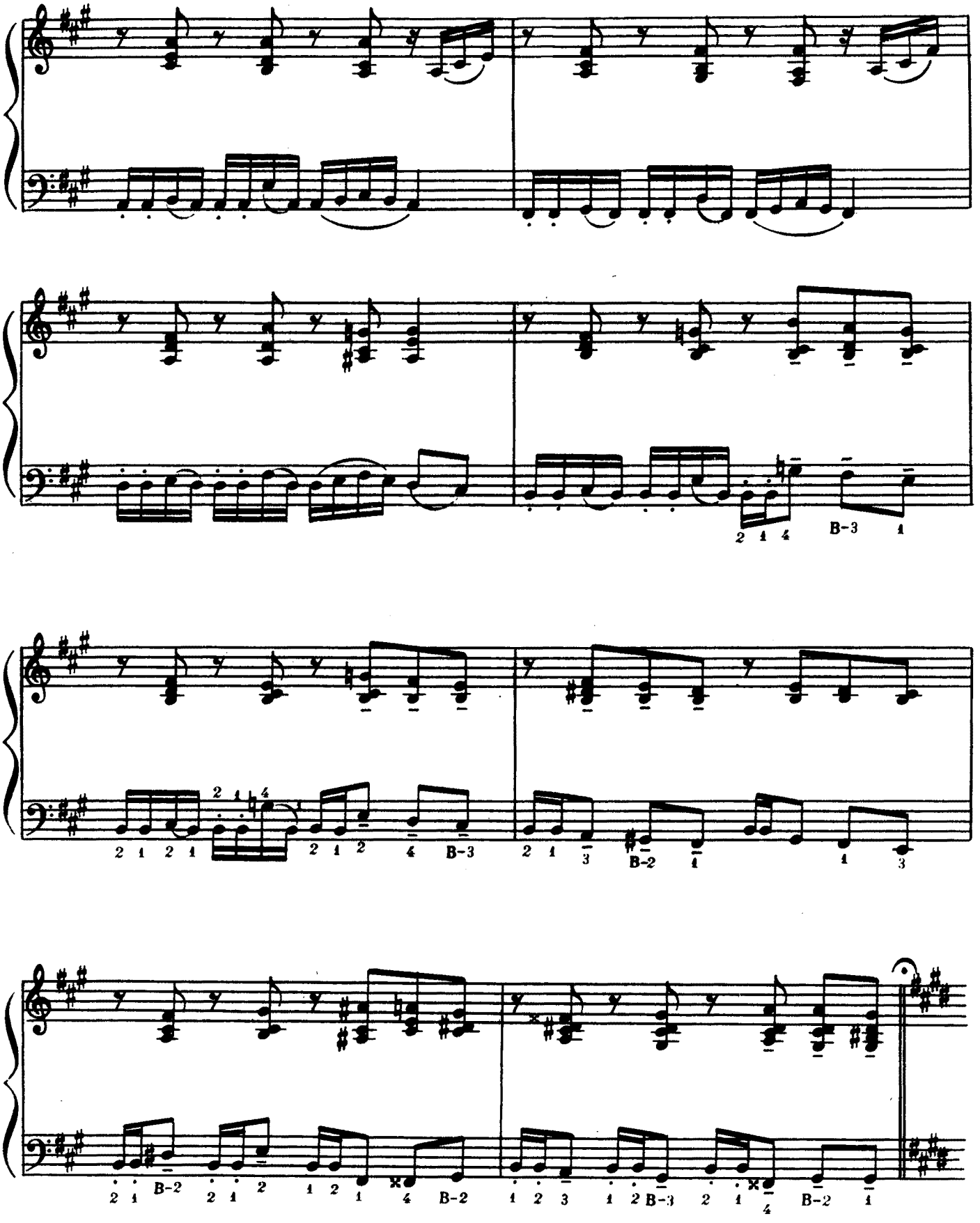

Повторити з початку до слова «Кінець»
Повторить с начала до слова «Конец»

Д. ПШЕНИЧНИЙ

Д. ПШЕНИЧНЫЙ

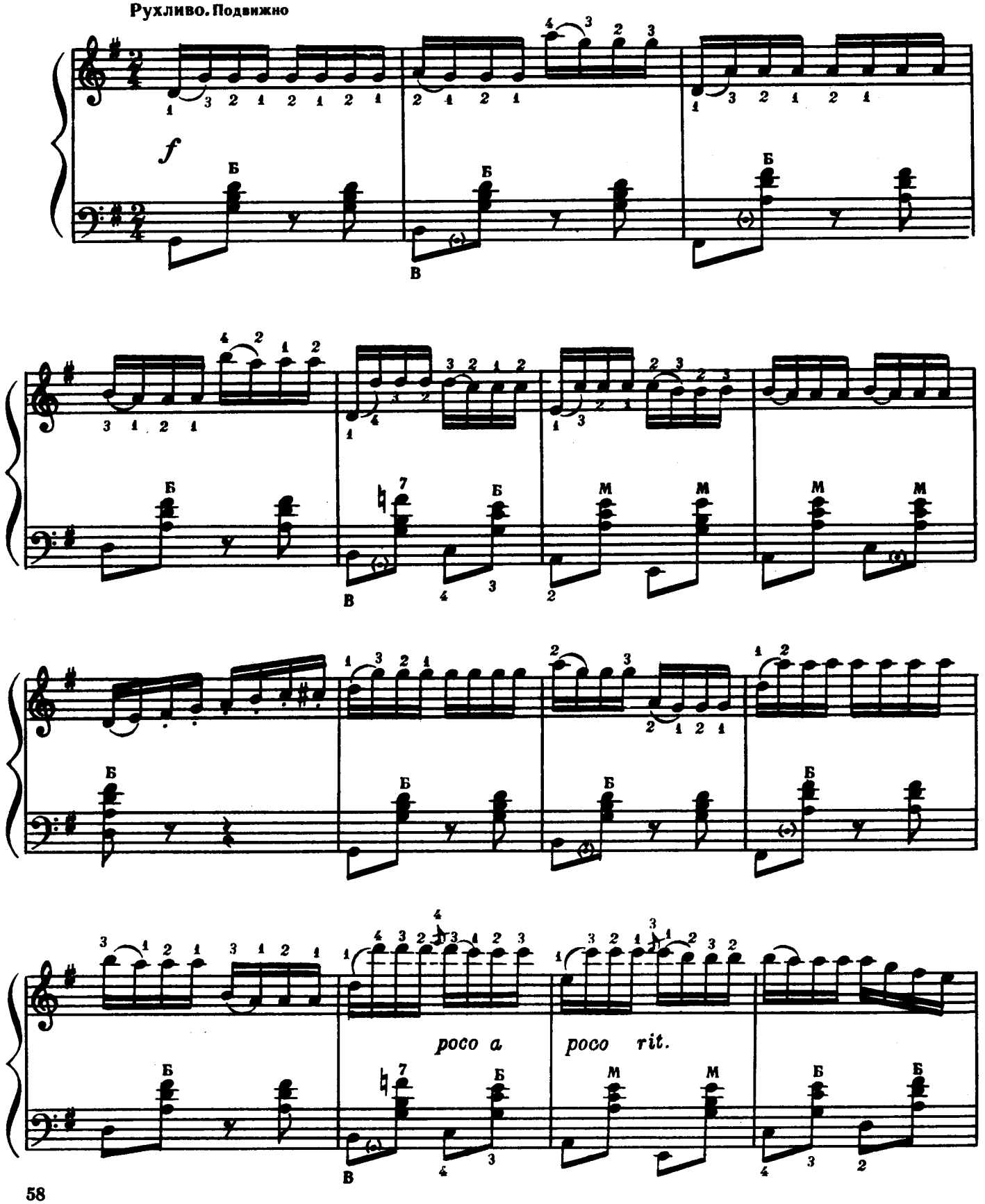

Повільніше. Медленнее

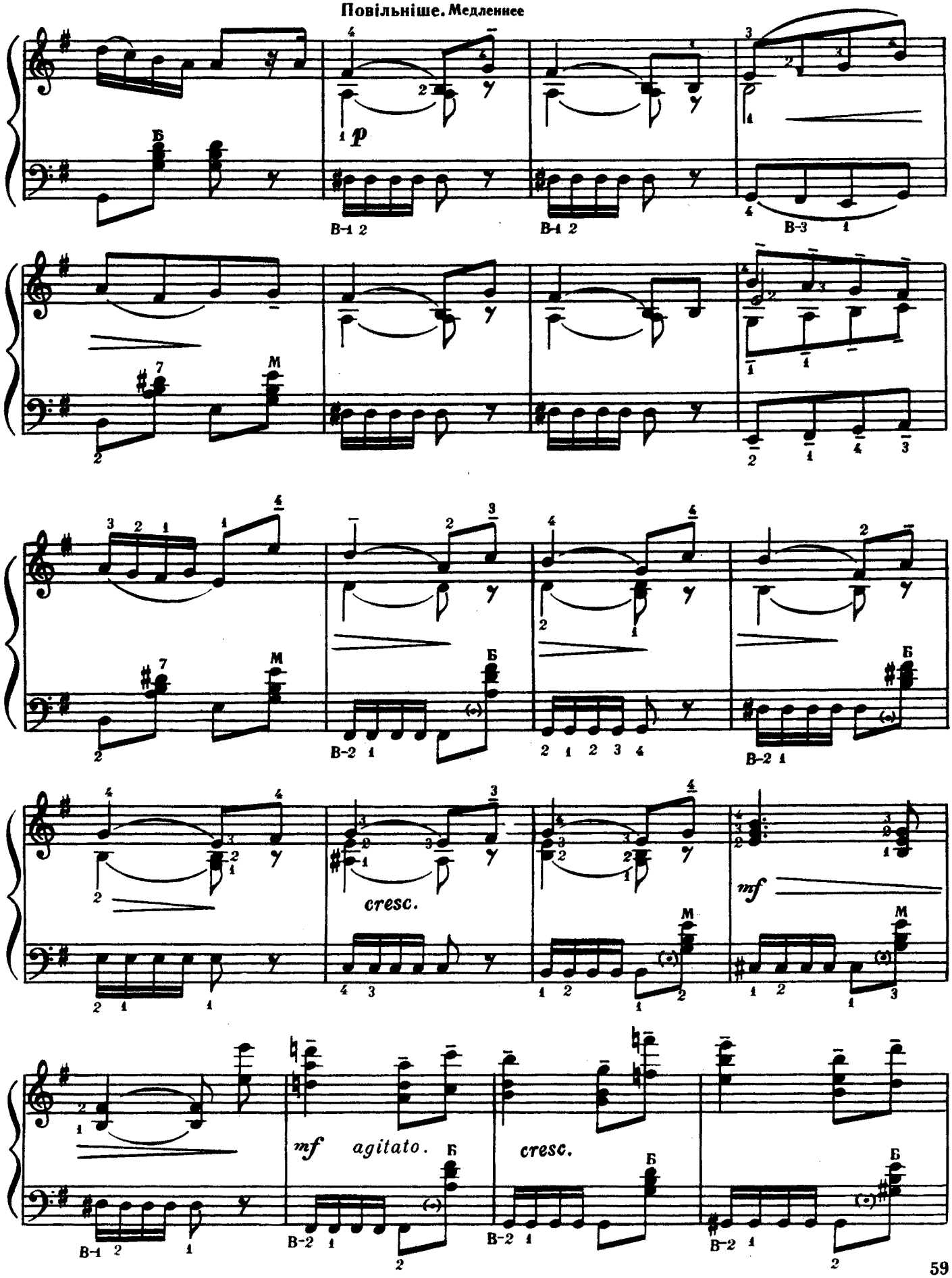

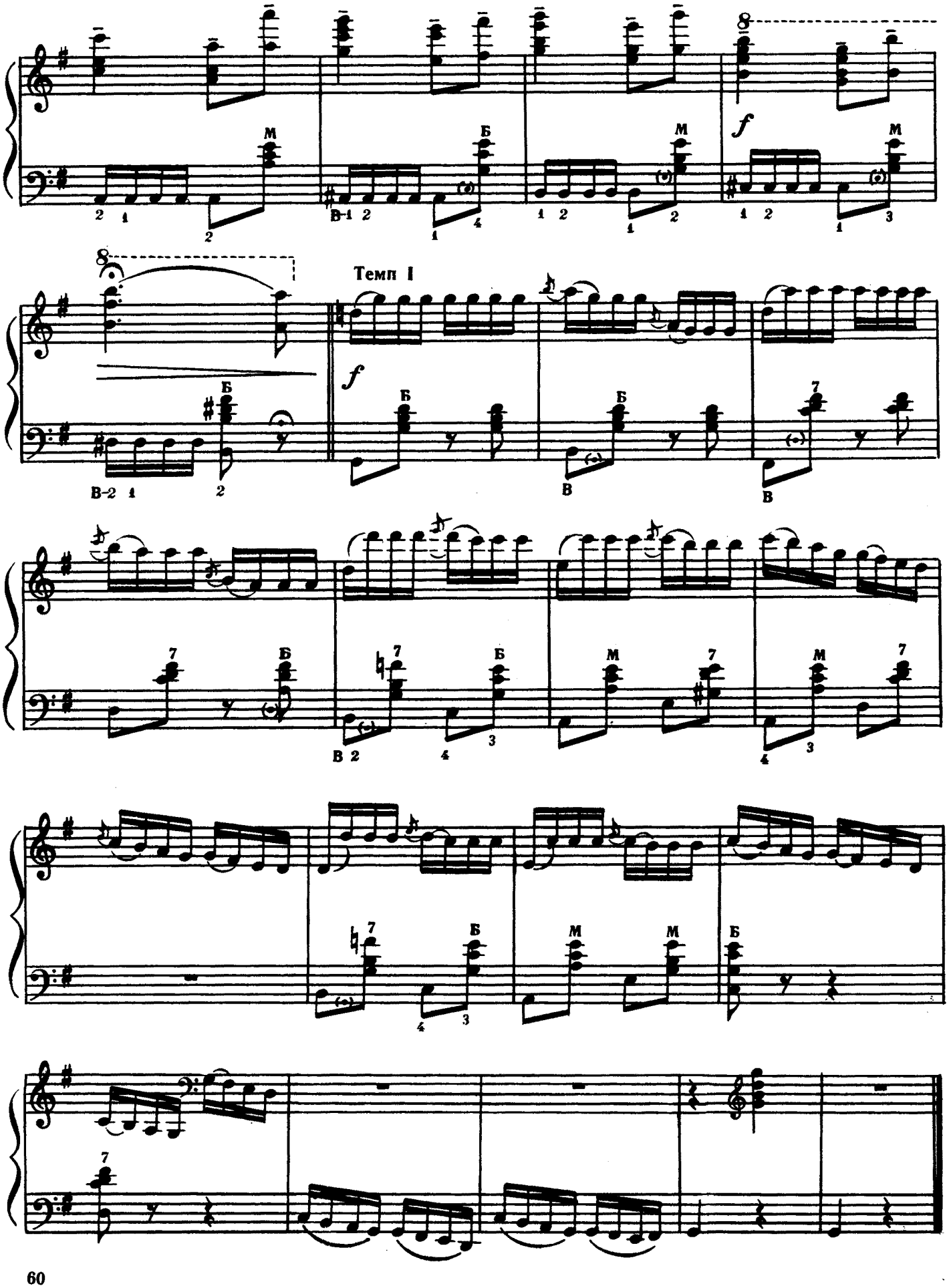
Темп I

О. ДЕНИСОВ

А. ДЕНИСОВ

Швидко. Скоро

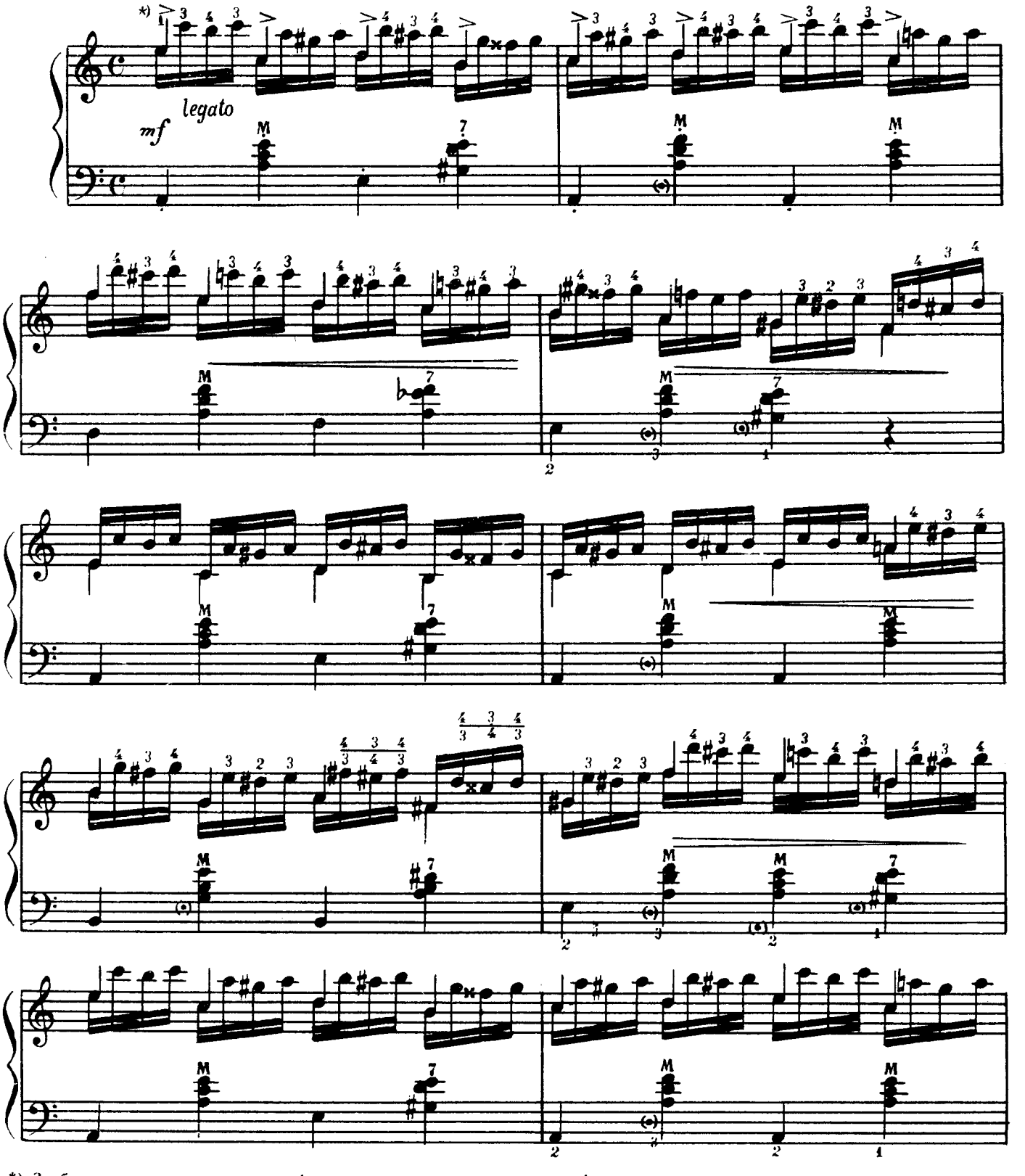

*) За бажанням виконавця четвертні ноти можна виконувати як восьмі.
По желанию исполнителя четвертные ноты можно исполнять как восьмые.

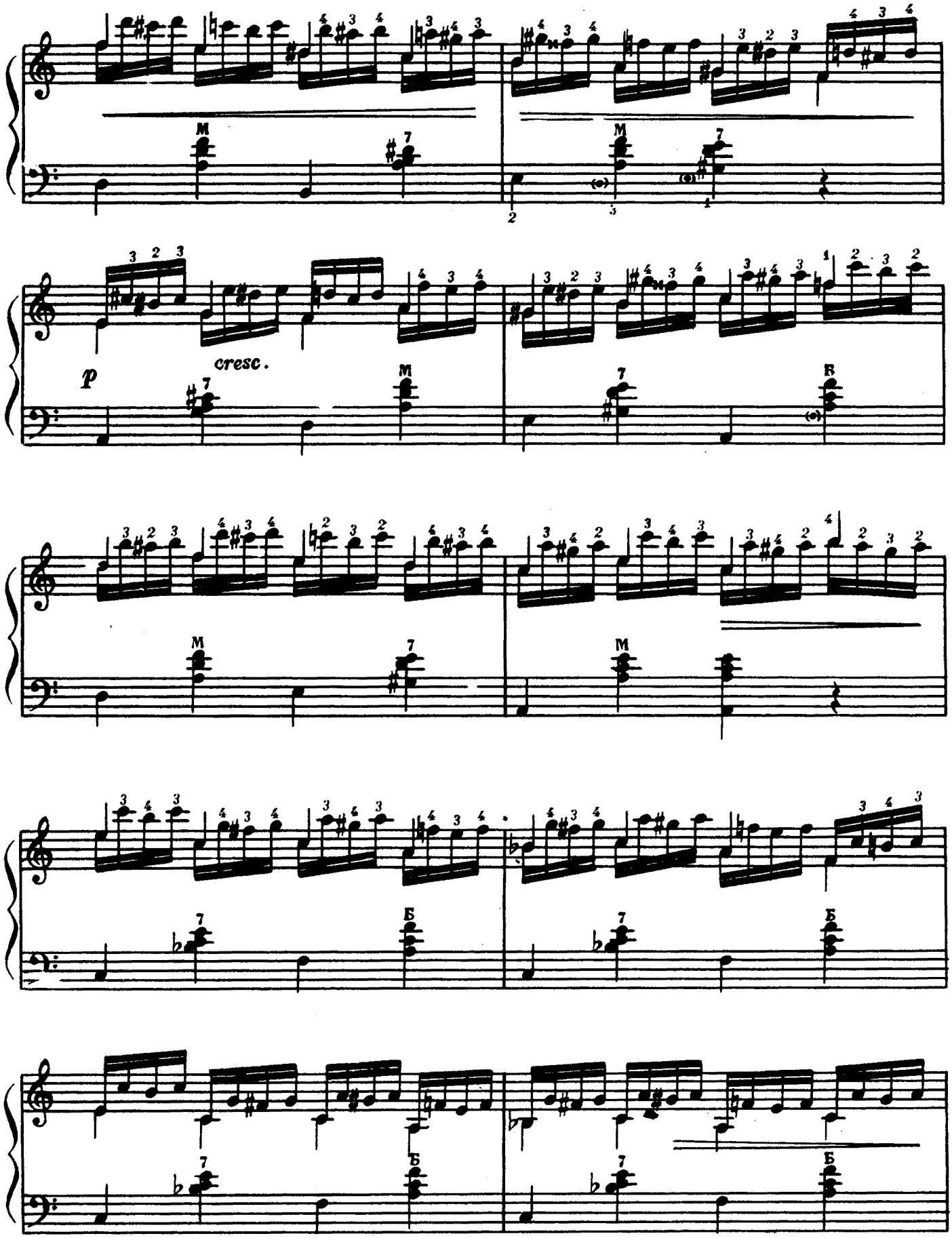
p
cresc.

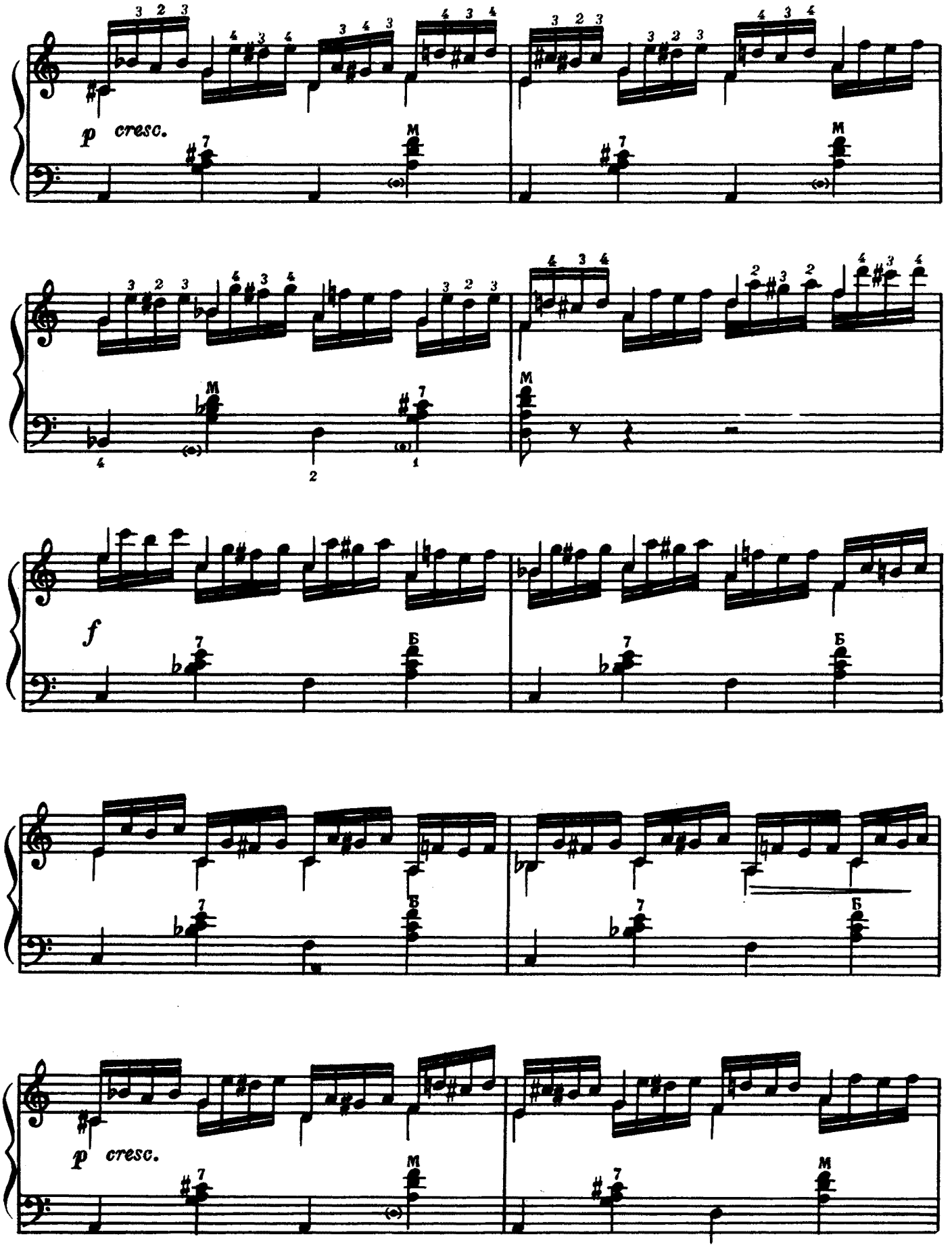
p cresc.
M
7
f
Б
p cresc.

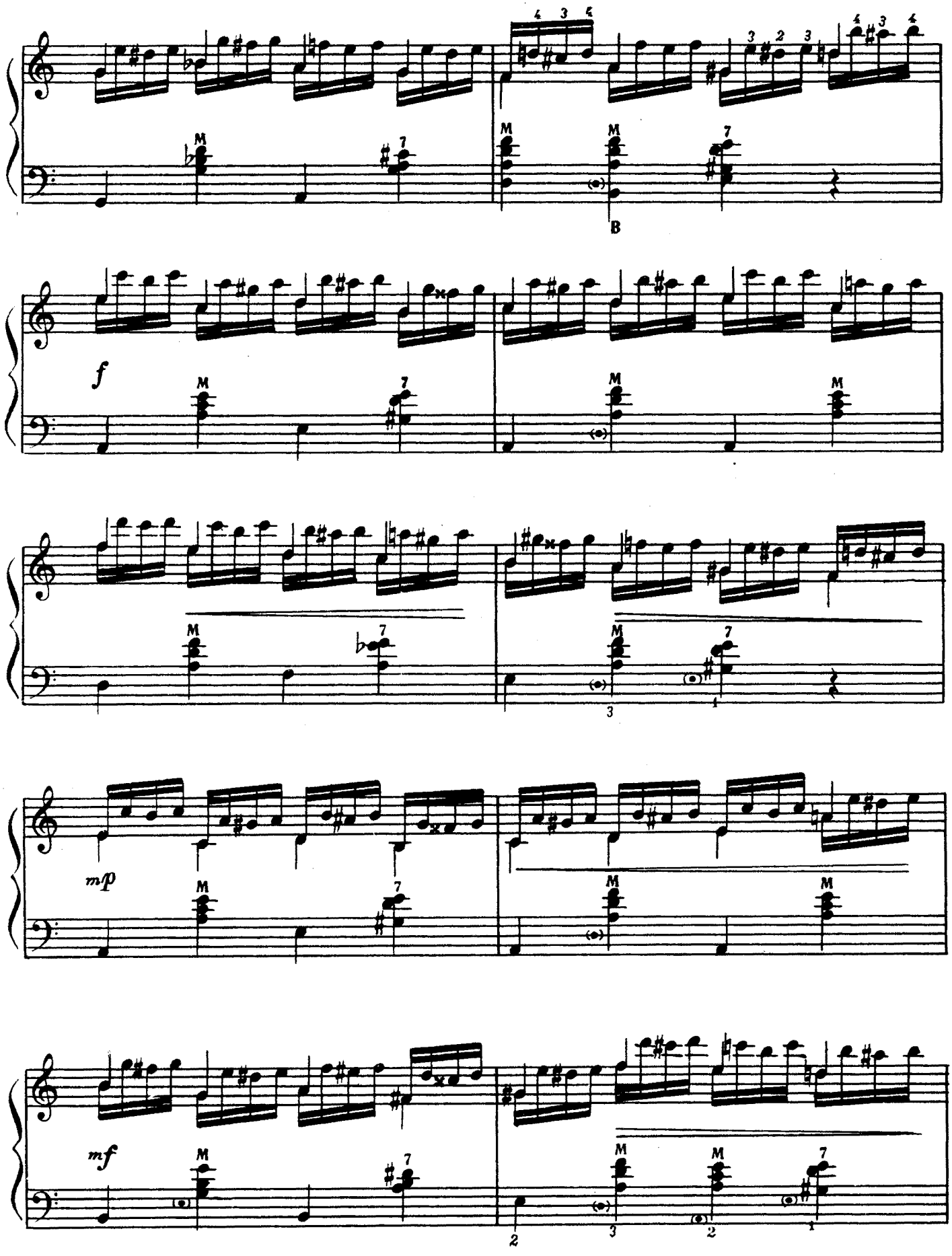
B
f
mp
mf

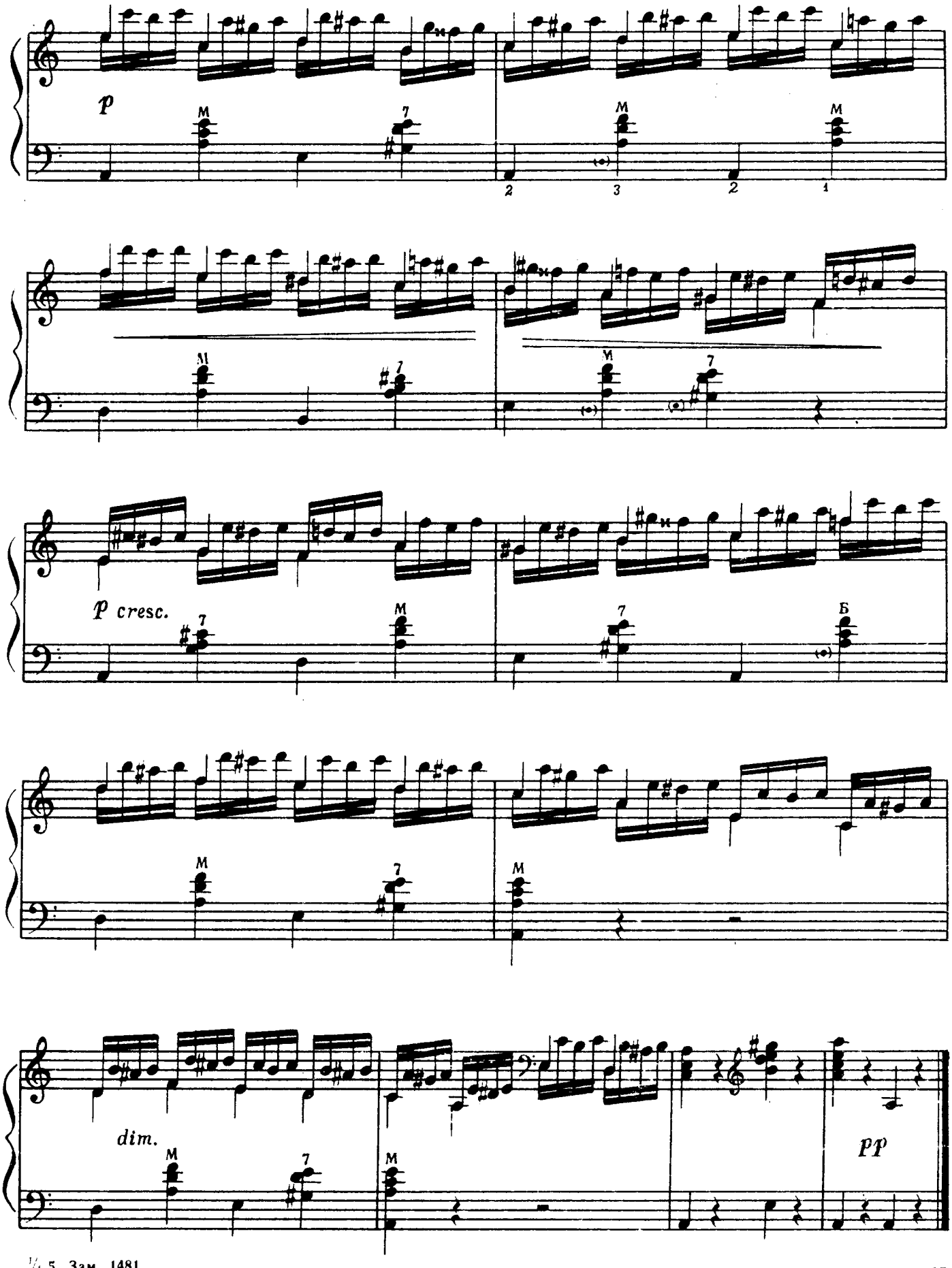

¼.5. Зам. 1481.

О. КУЗНЄЦОВ

А. КУЗНЕЦОВ

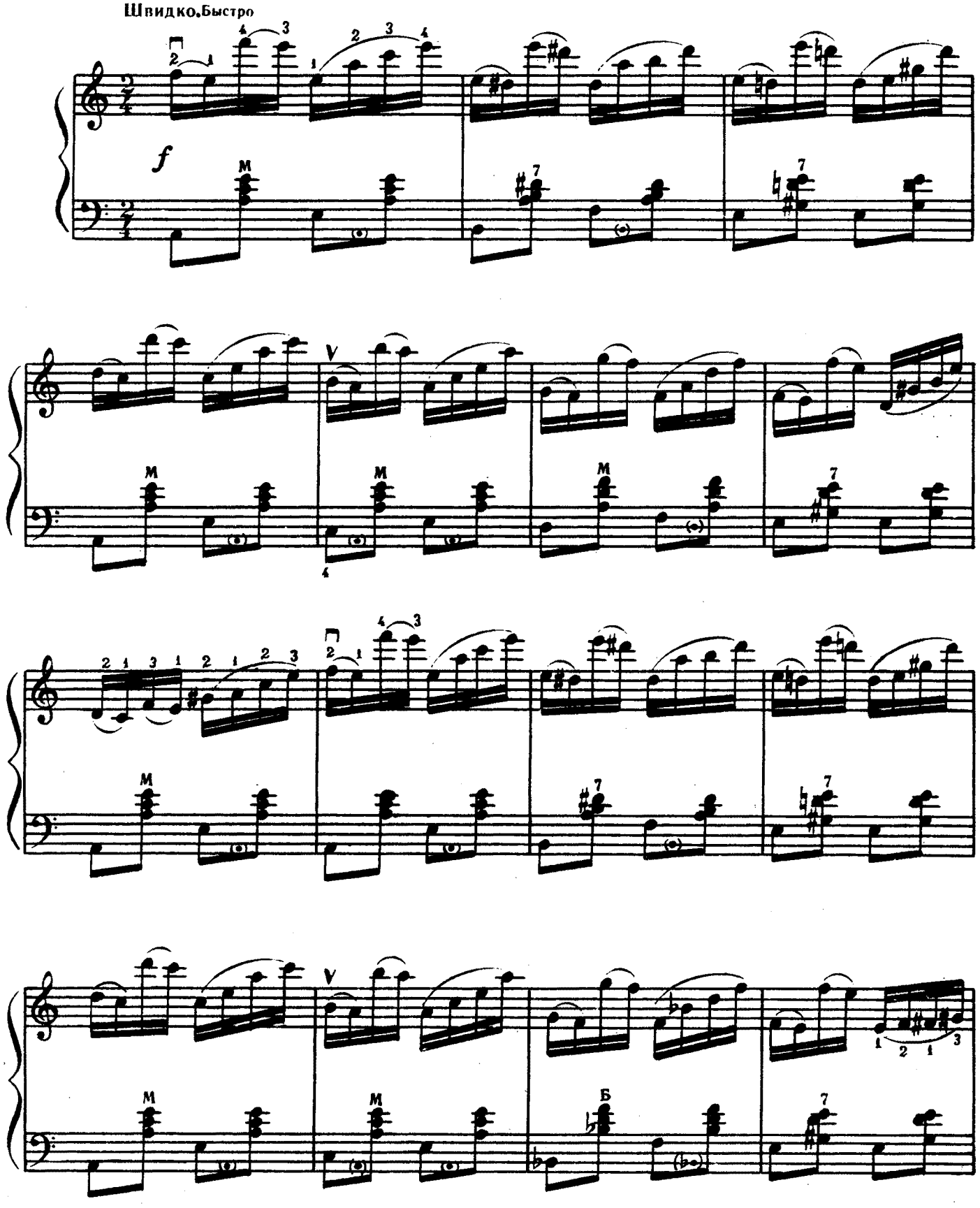

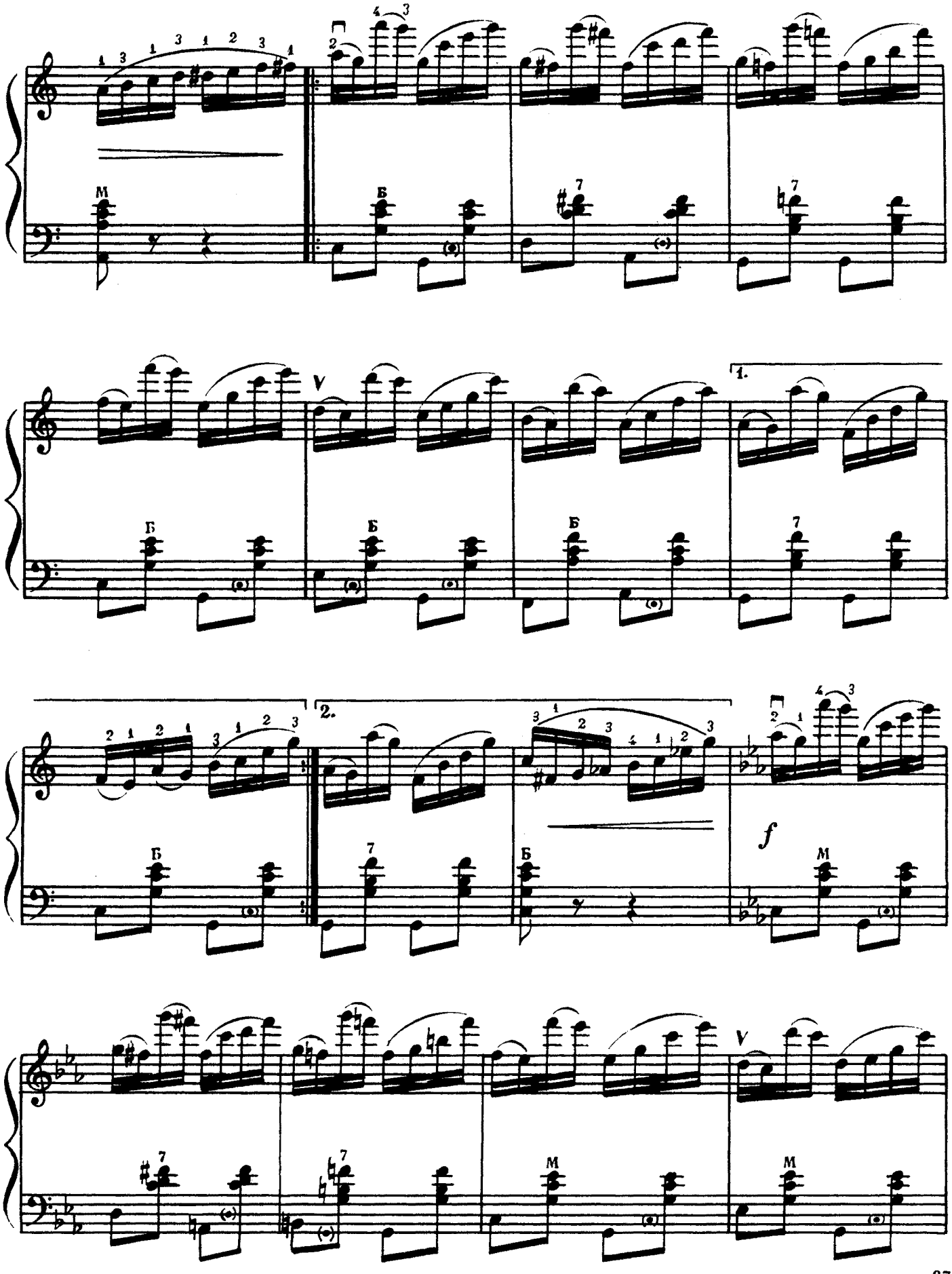
M
Б
V
1.
2.
f

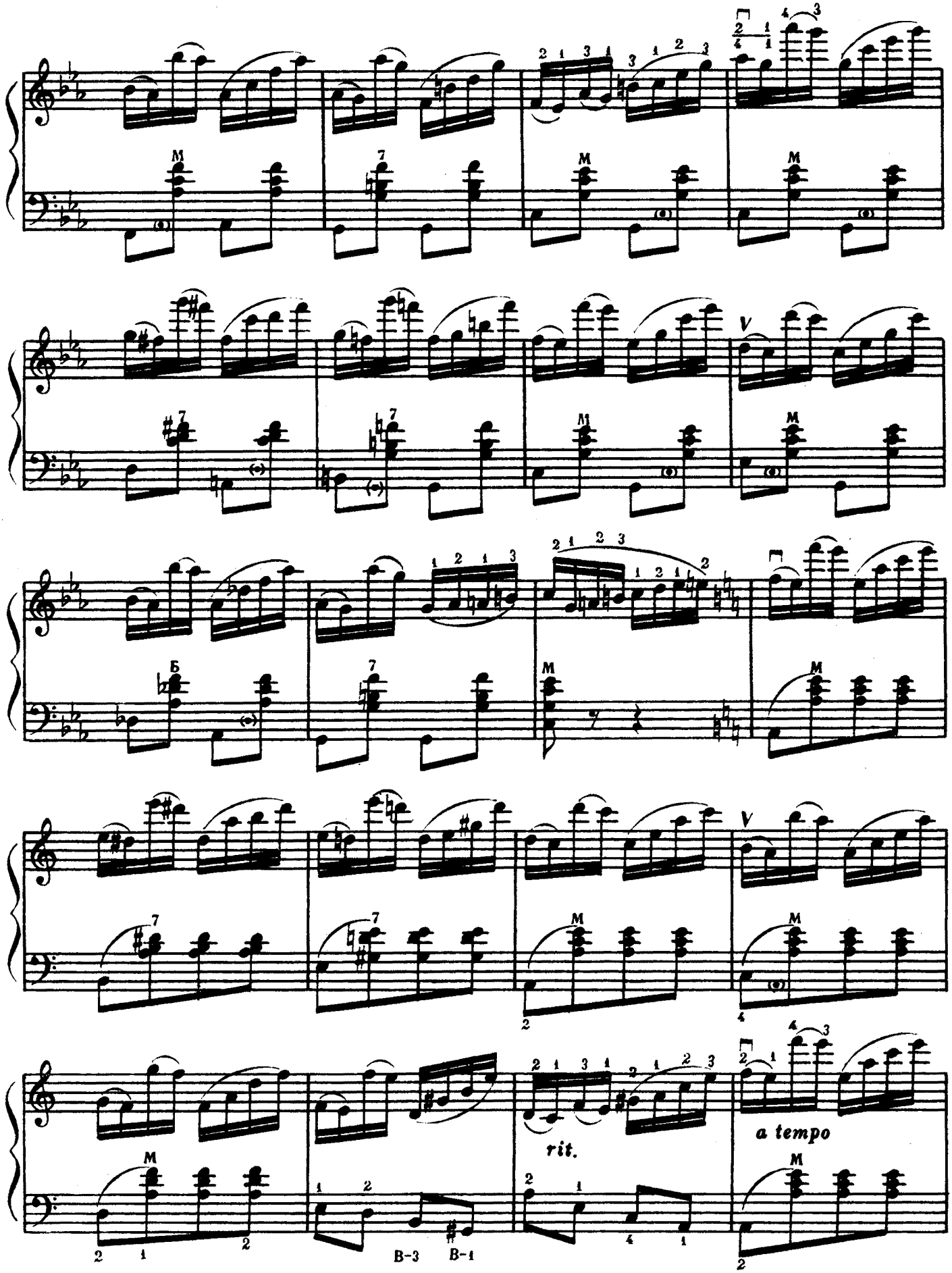
M
7
M
M
V
7
7
M
M
Б
7
M
M
7
7
M
V
M
M
rit.
a tempo
M
В-3
В-1

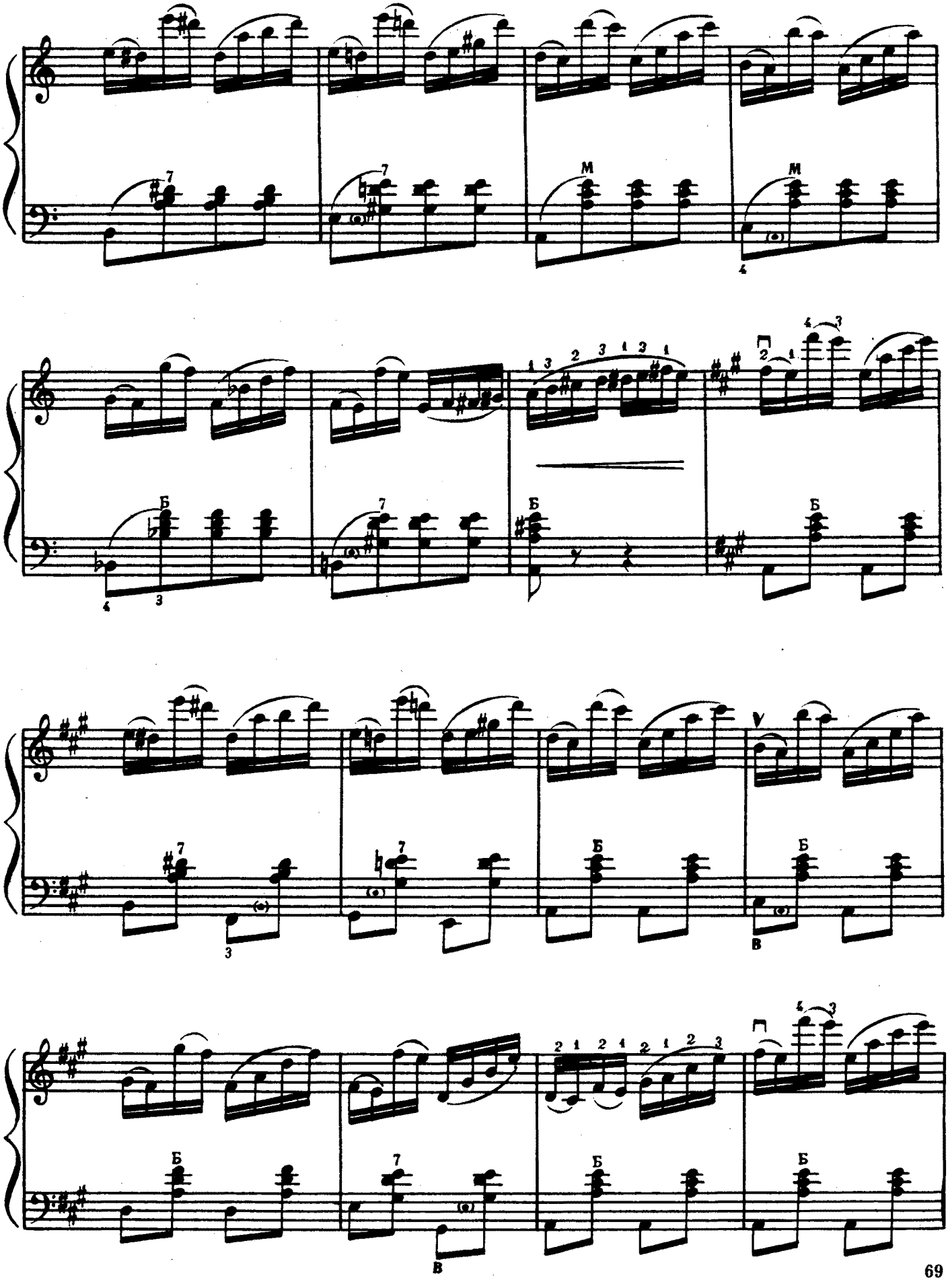

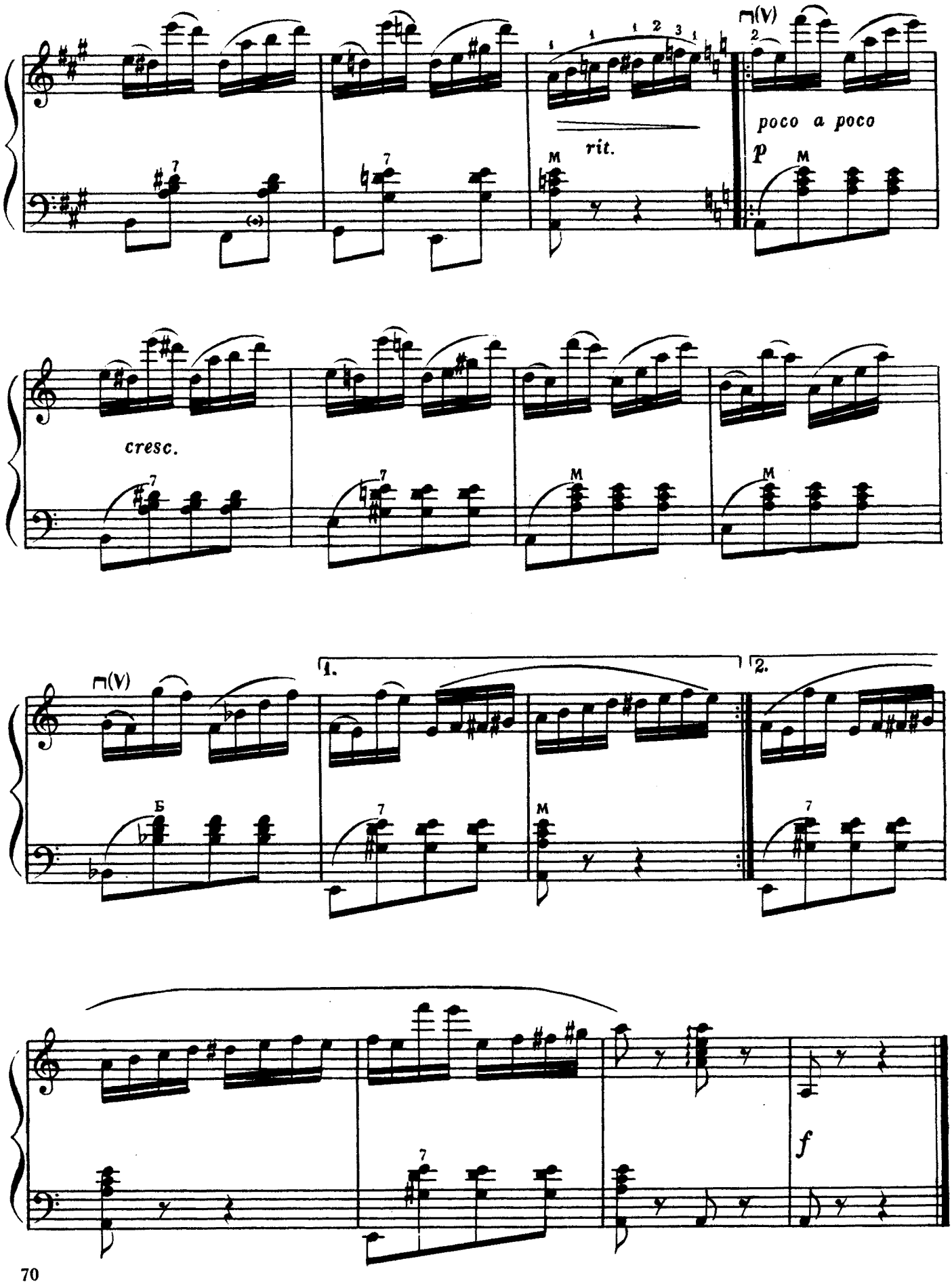
⊓(V)
poco a poco
rit.
p
cresc.
⊓(V)
1.
2.
f

Помірно швидко
Умеренно скоро

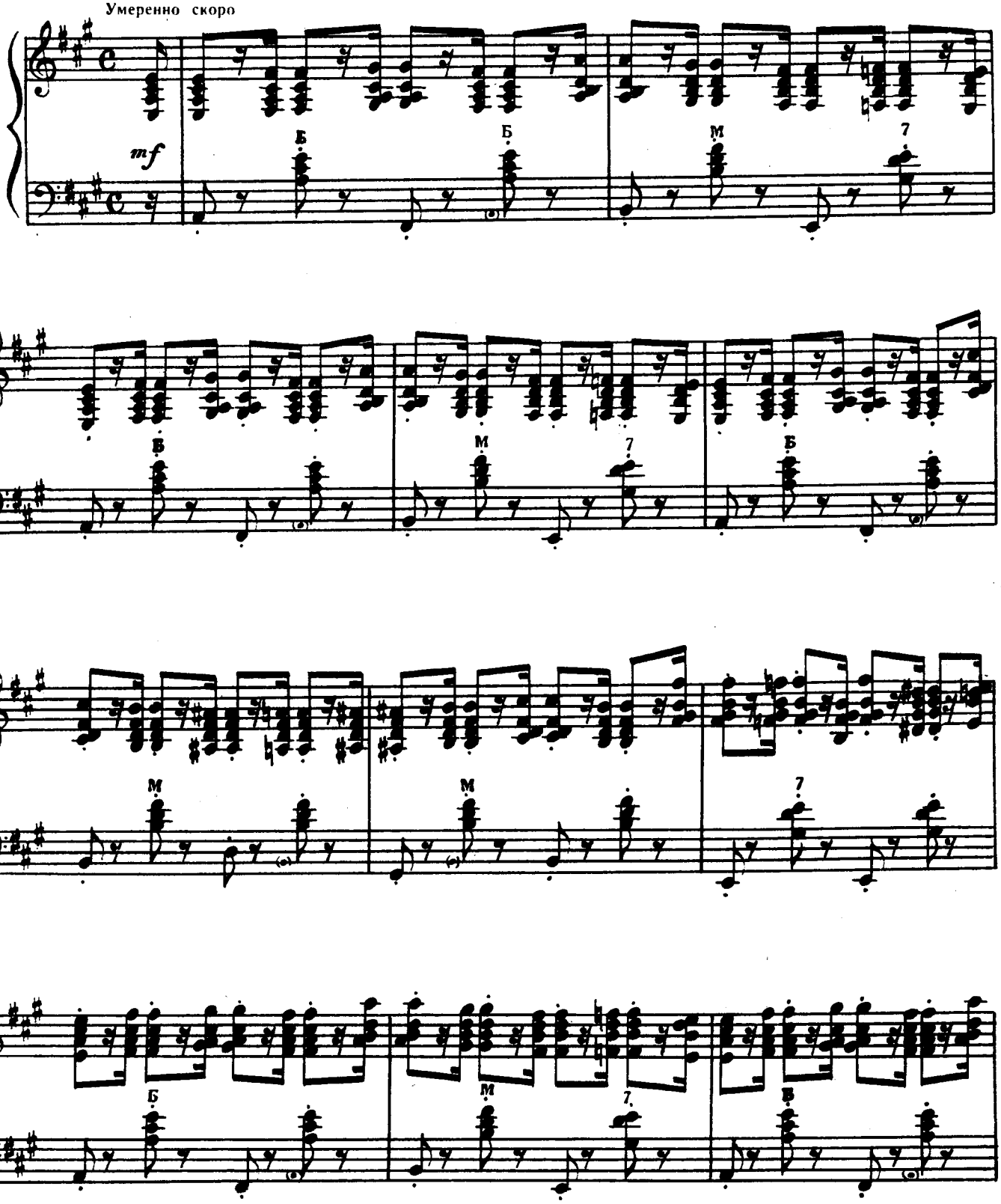

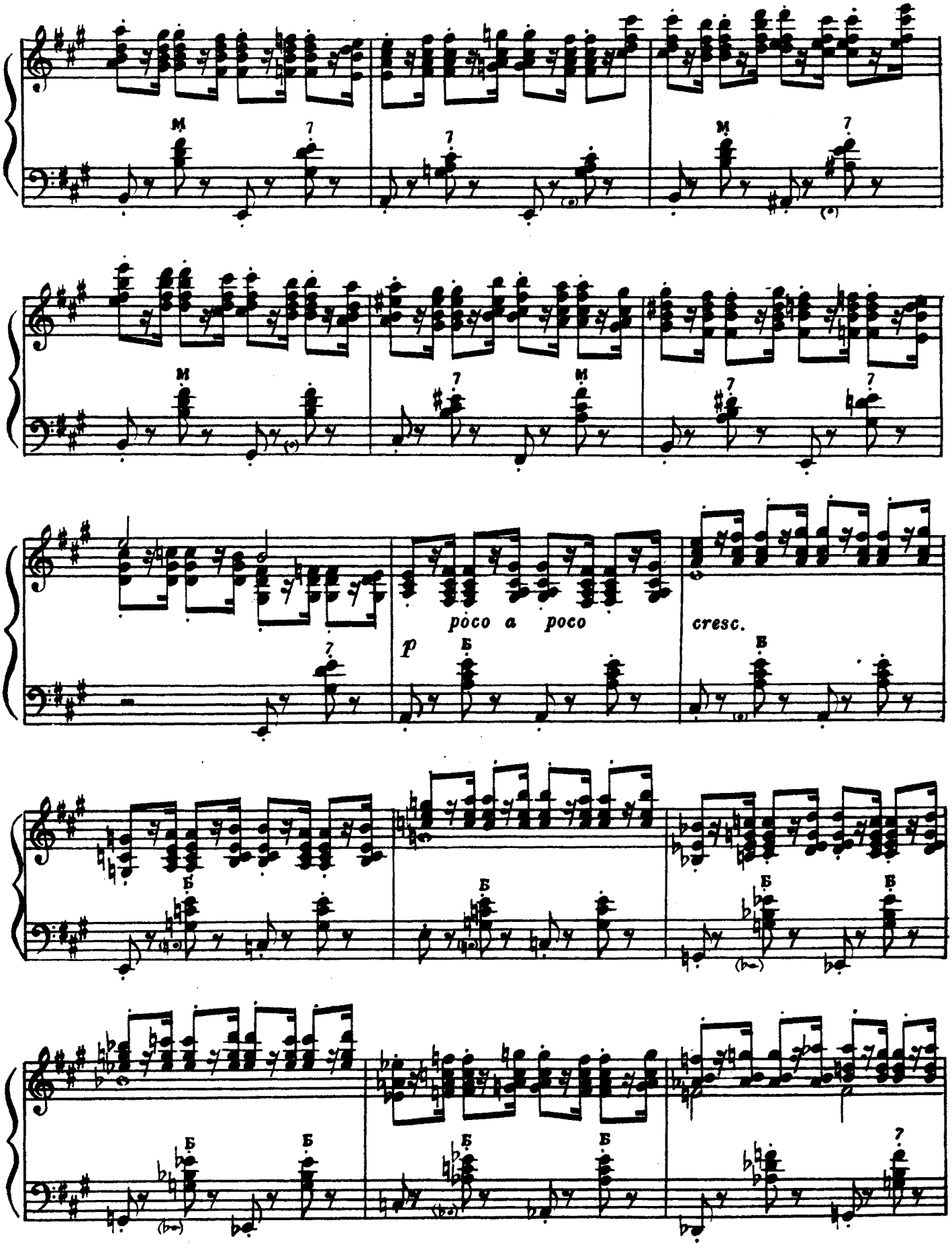
poco a poco
cresc.

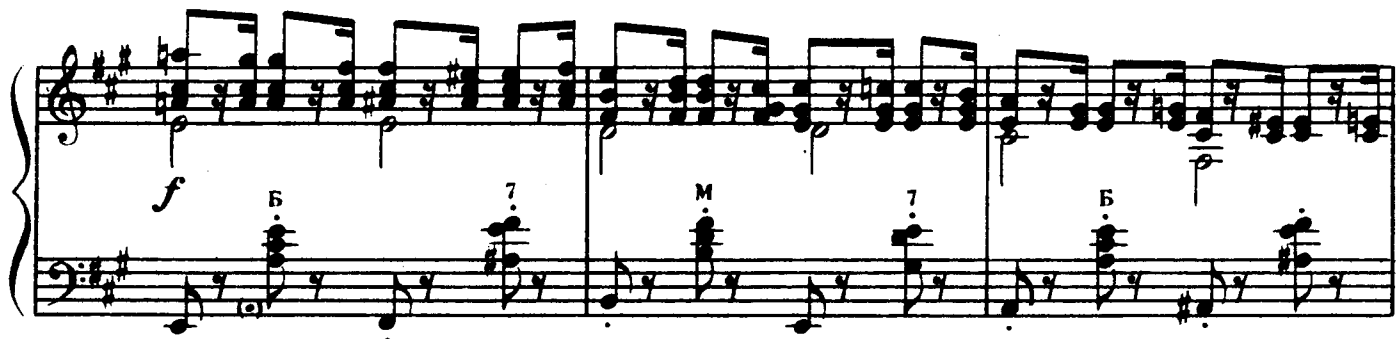

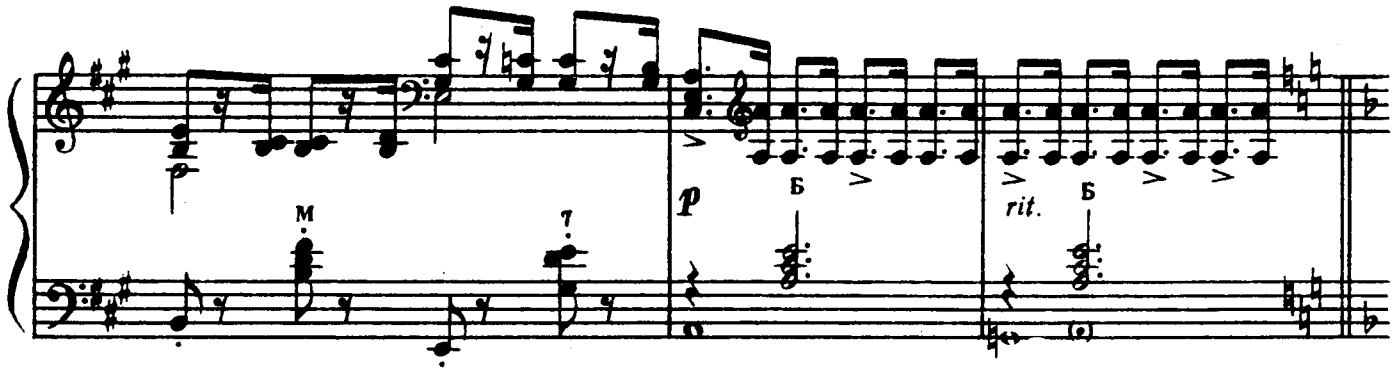

Повільніше. Медленнее

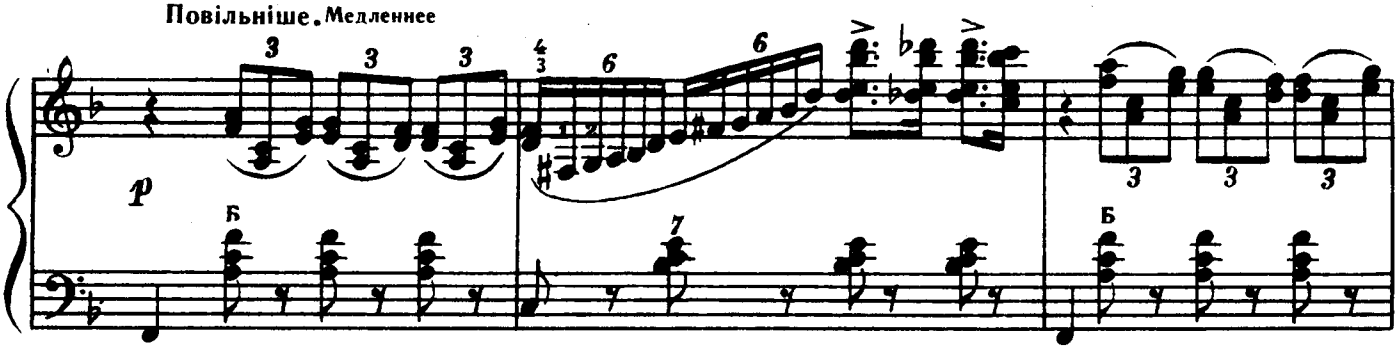

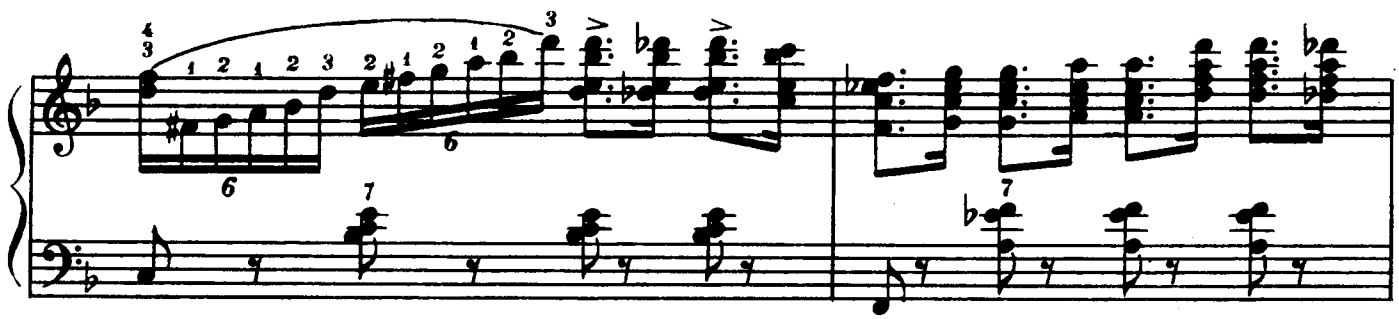

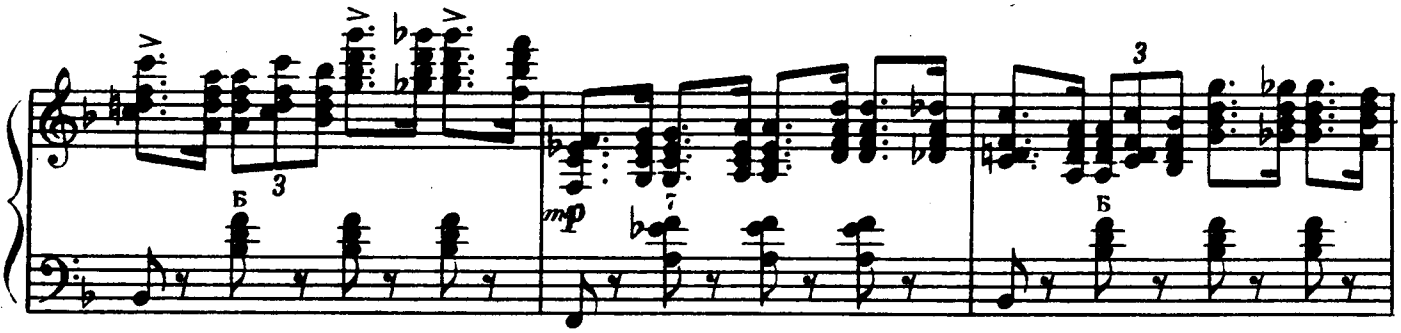

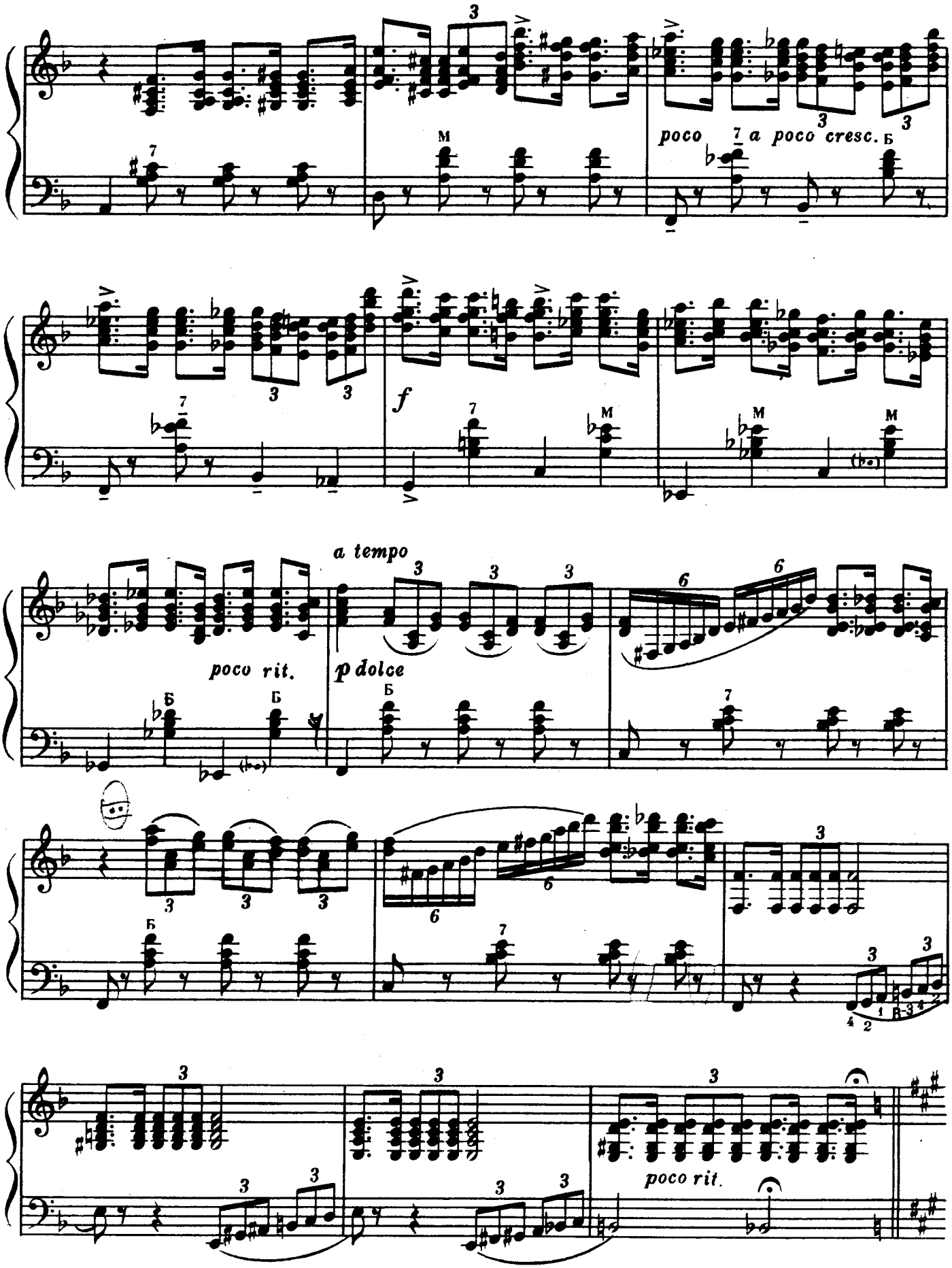
poco
a poco cresc.
f
a tempo
poco rit.
p dolce
poco rit.

Темп I

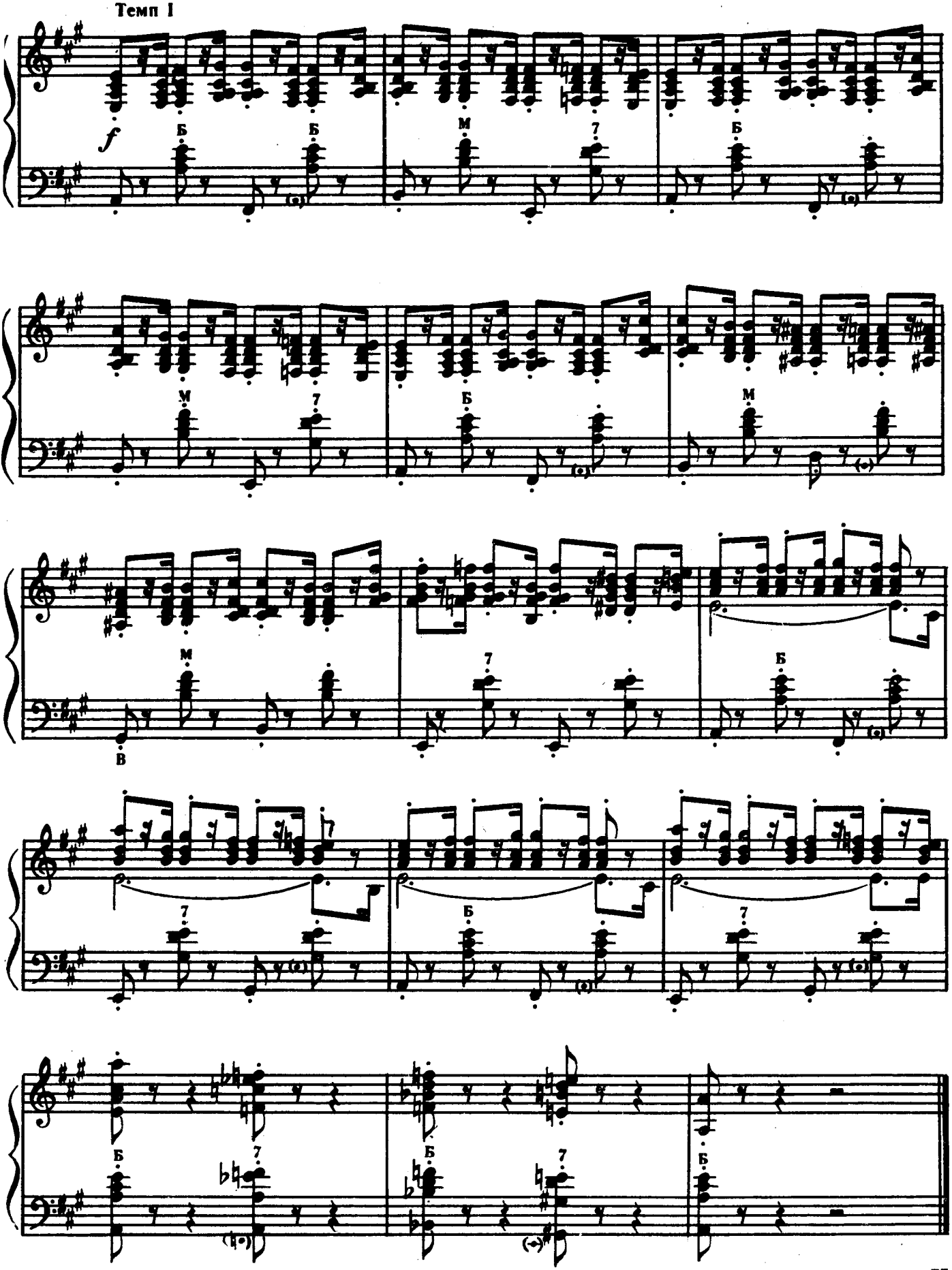

20

К. МЯСКОВ

К. МЯСКОВ

Швидко, енергійно
Быстро, энергично

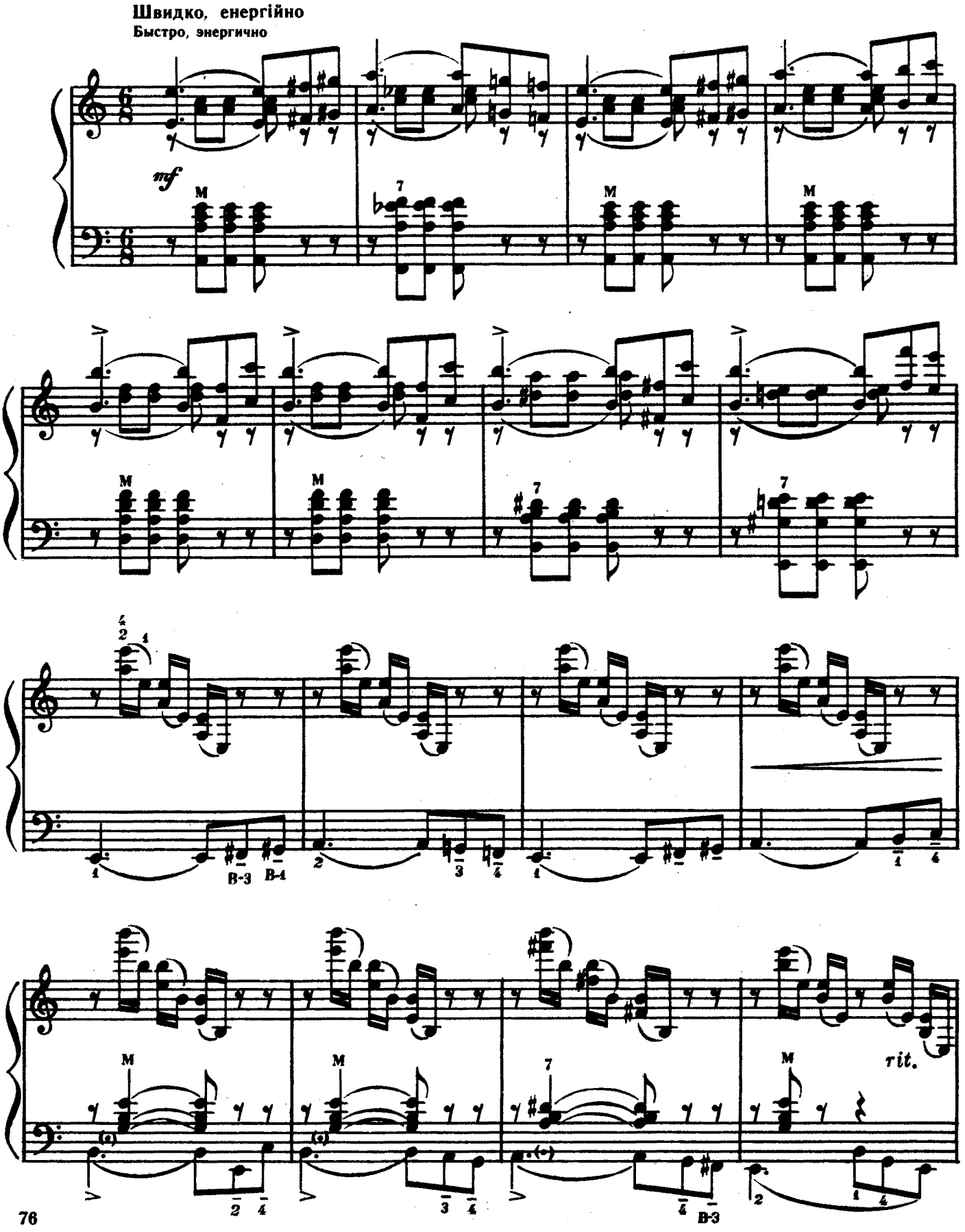

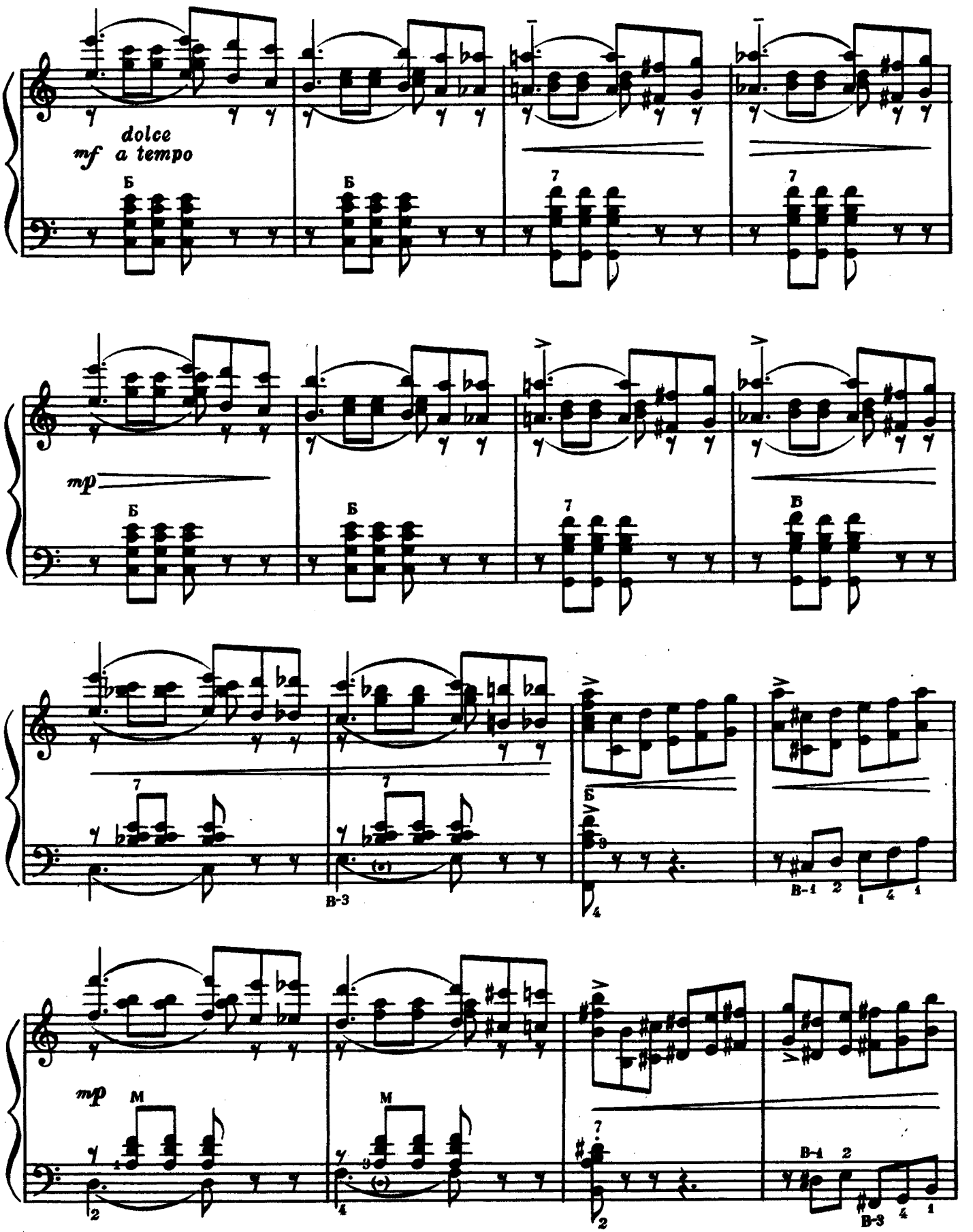
dolce
mf a tempo
Б
mp
В-3
В-1 2
M

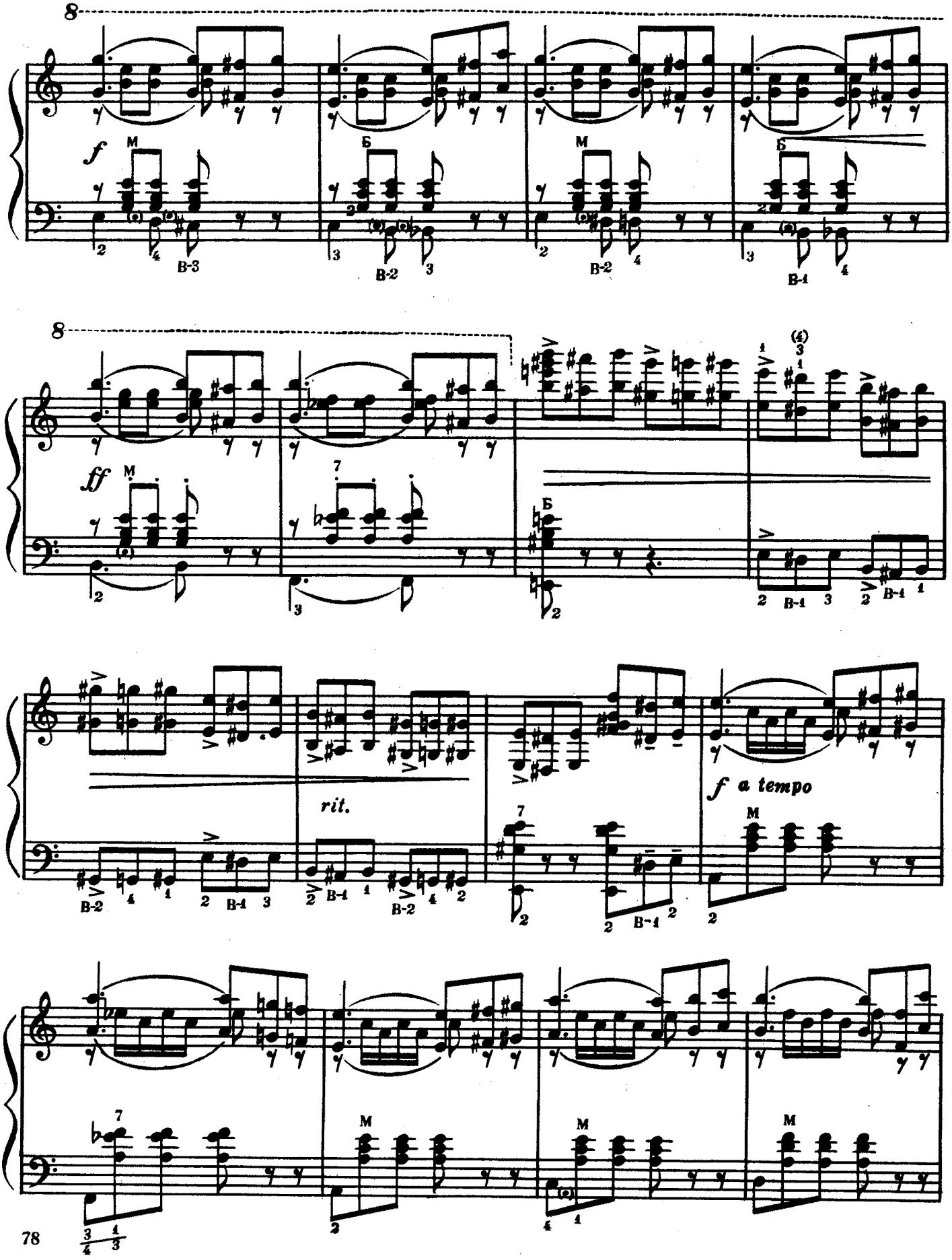
f
ff
rit.
f a tempo

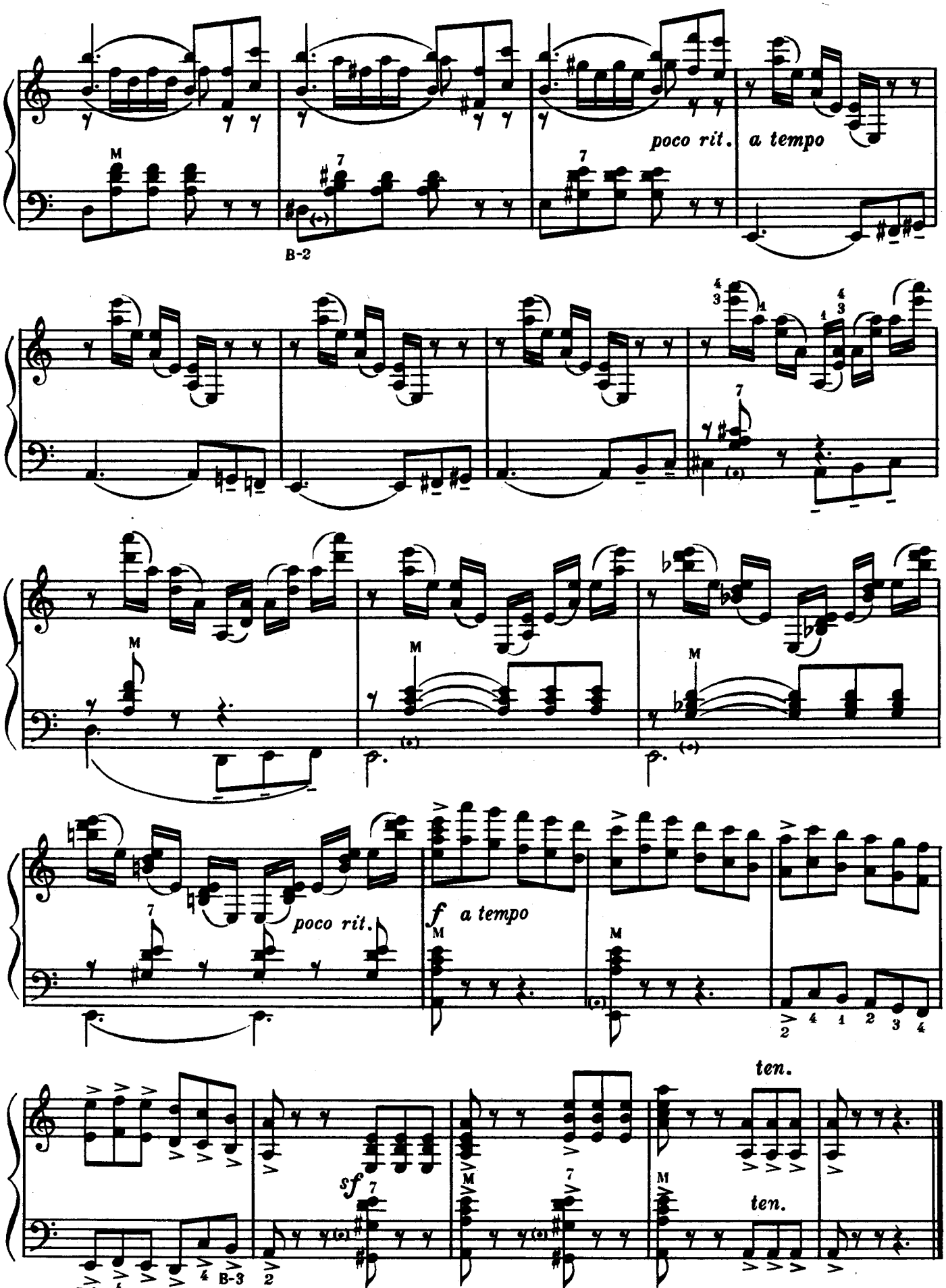
poco rit.
a tempo
B-2
poco rit.
f
a tempo
ten.
sf
ten.
B-3
B-3
B-2

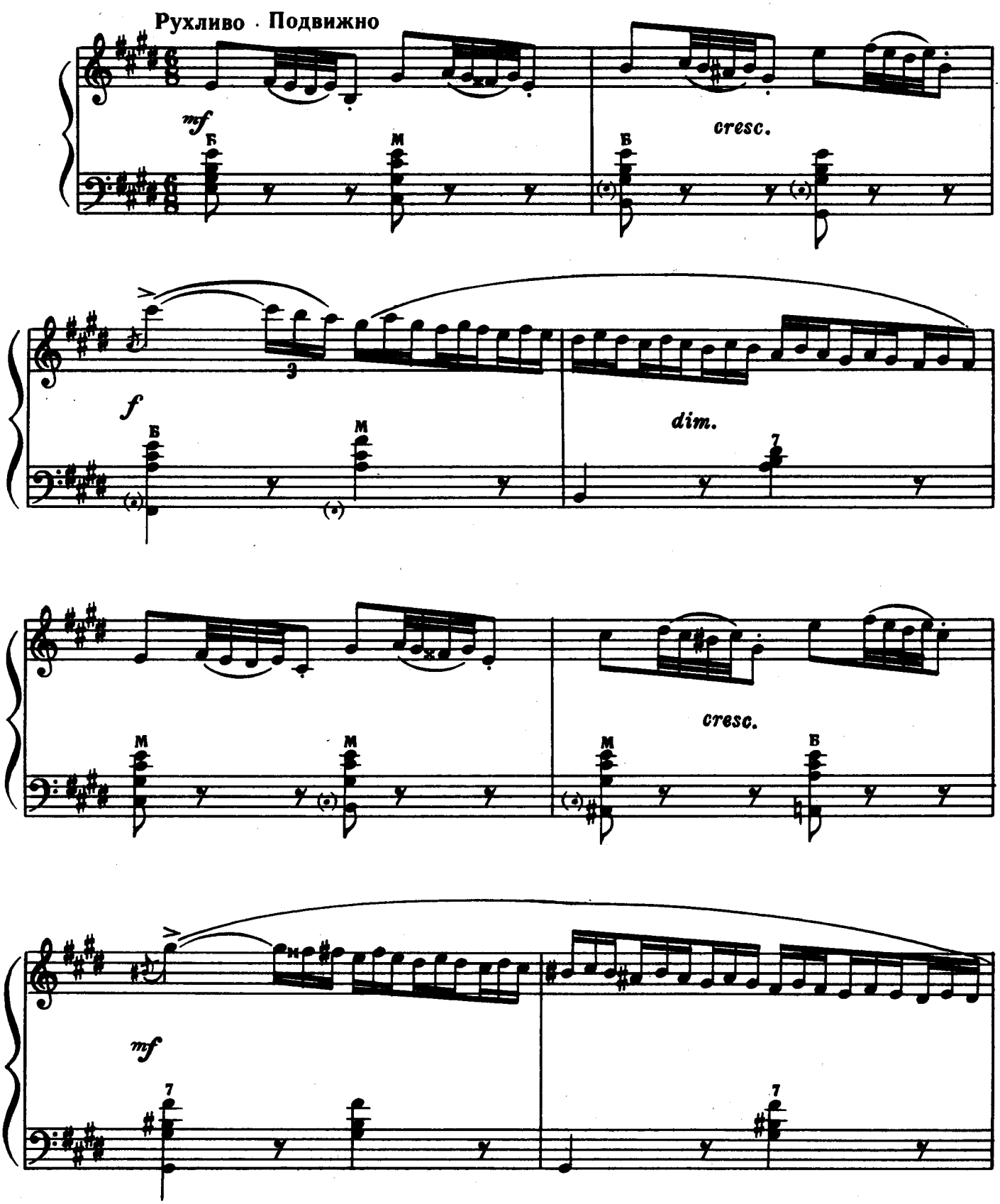
Рухливо · Подвижно
mf
Б
М
cresc.
f
dim.
mf

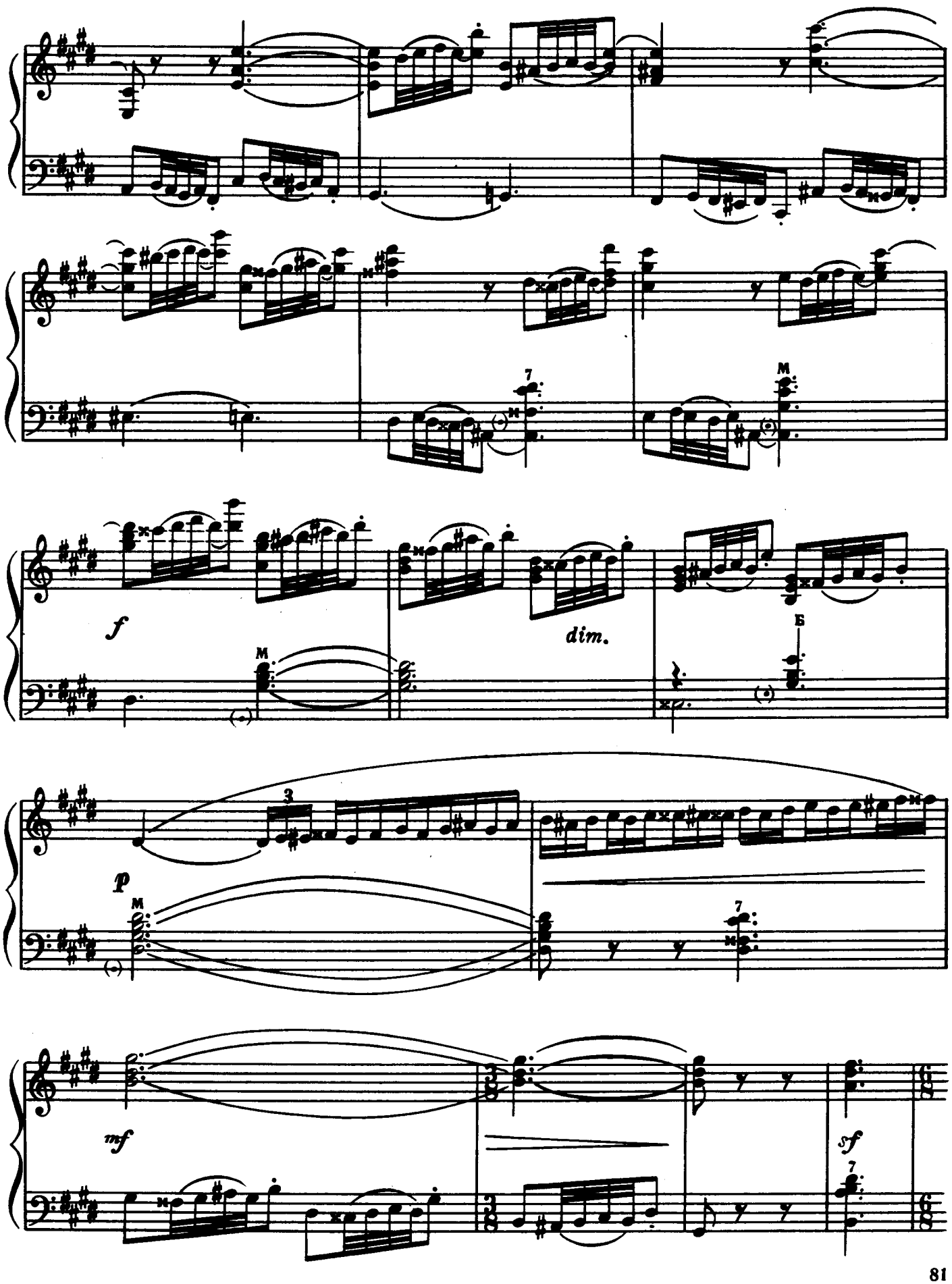
f
dim.
Б
p
mf
sf

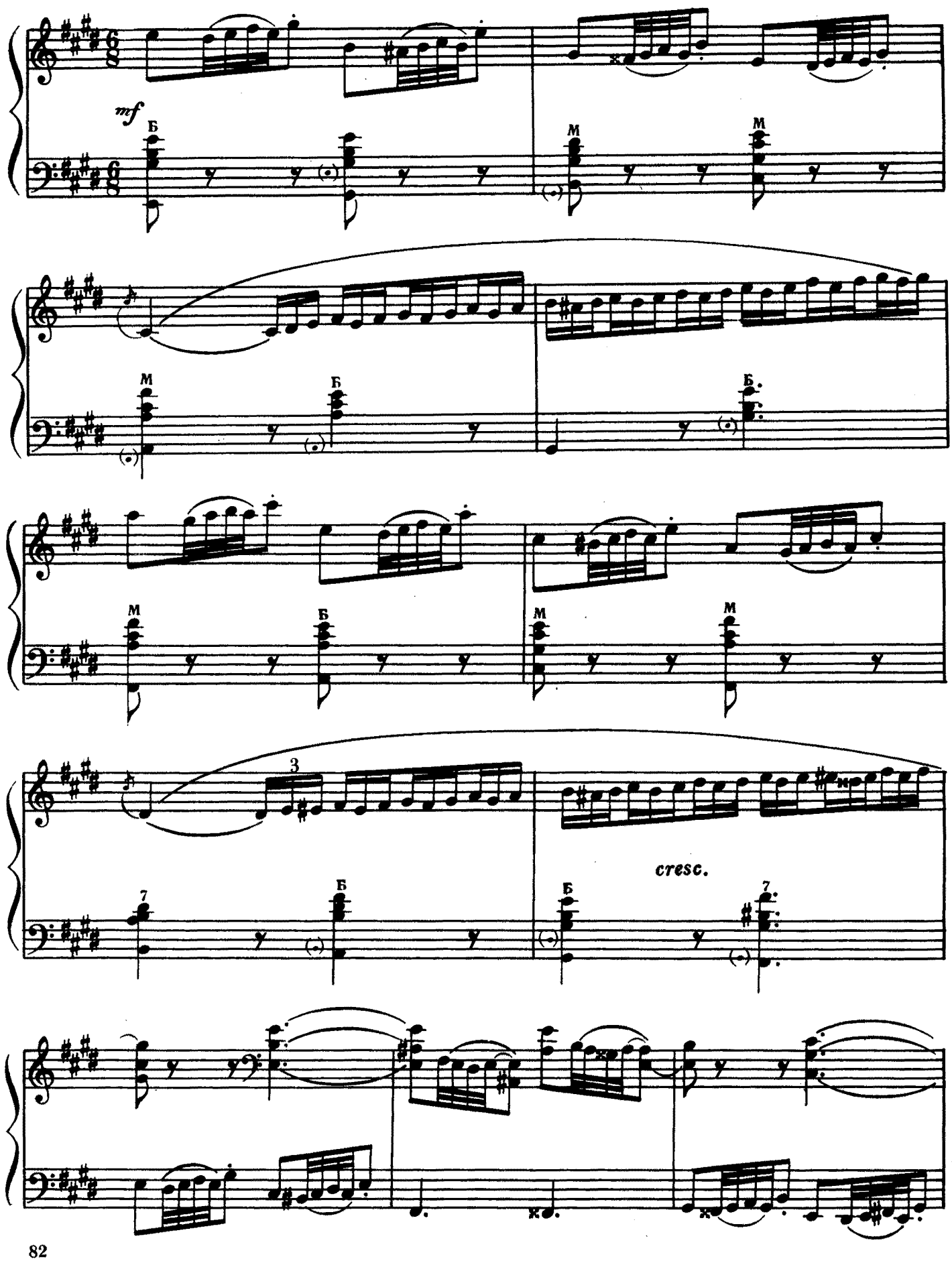
mf
Б
М
М
М
Б
Б.
М
Б
М
М
3
7
Б
cresc.
Б
7.

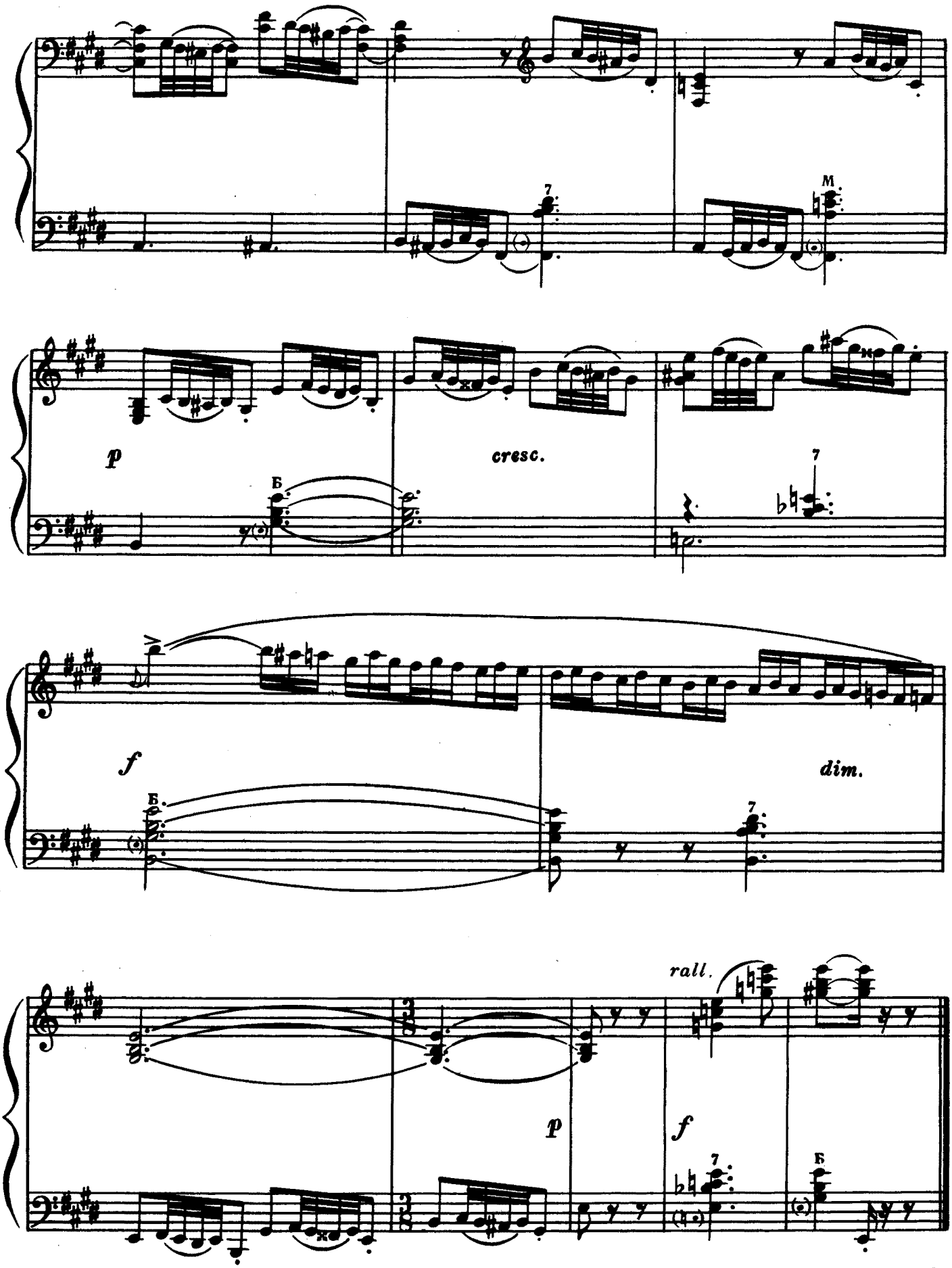
7
M
p
Б
cresc.
7
f
Б
dim.
7
rall.
p
f
7
Б

Швидко. Быстро

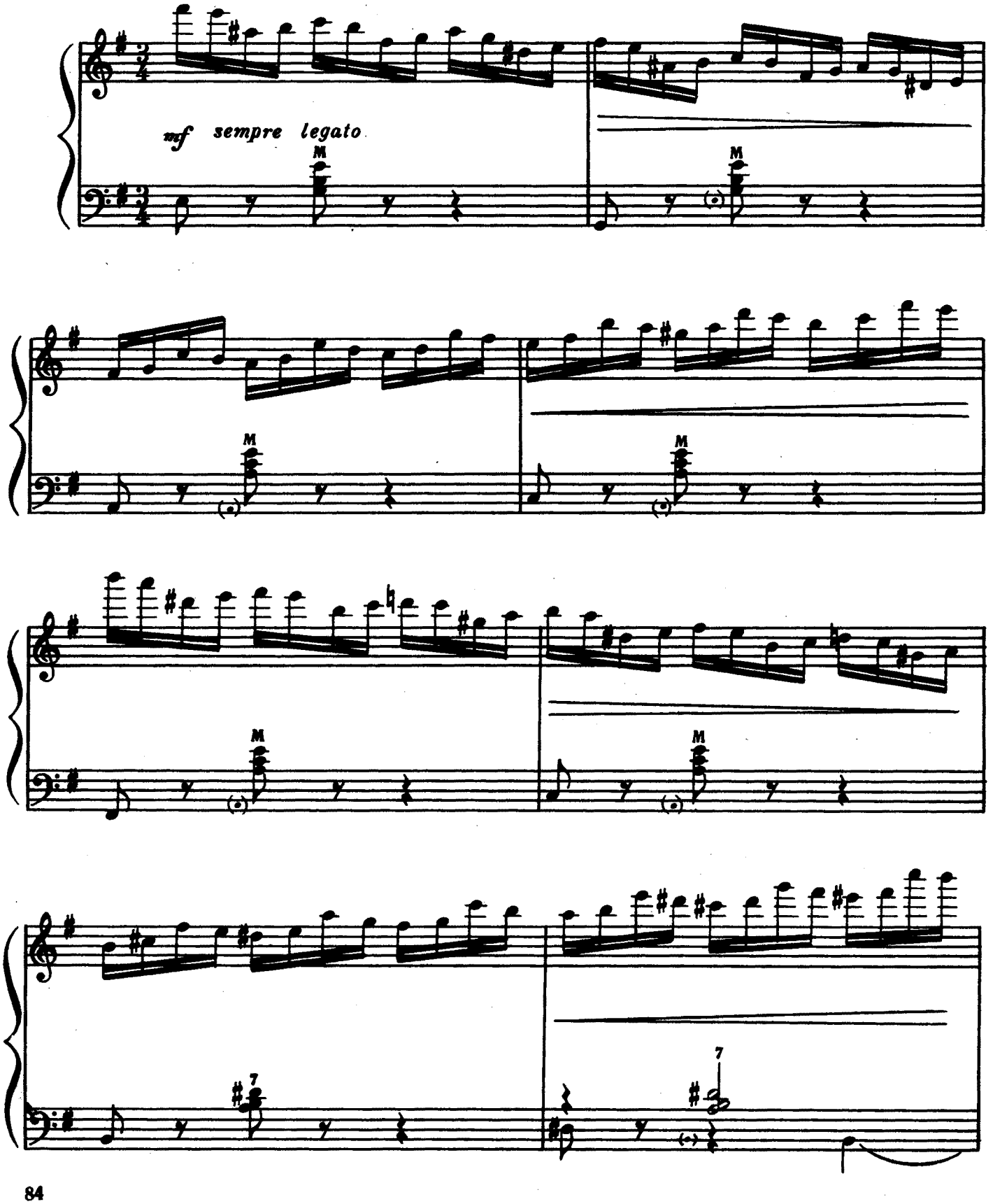

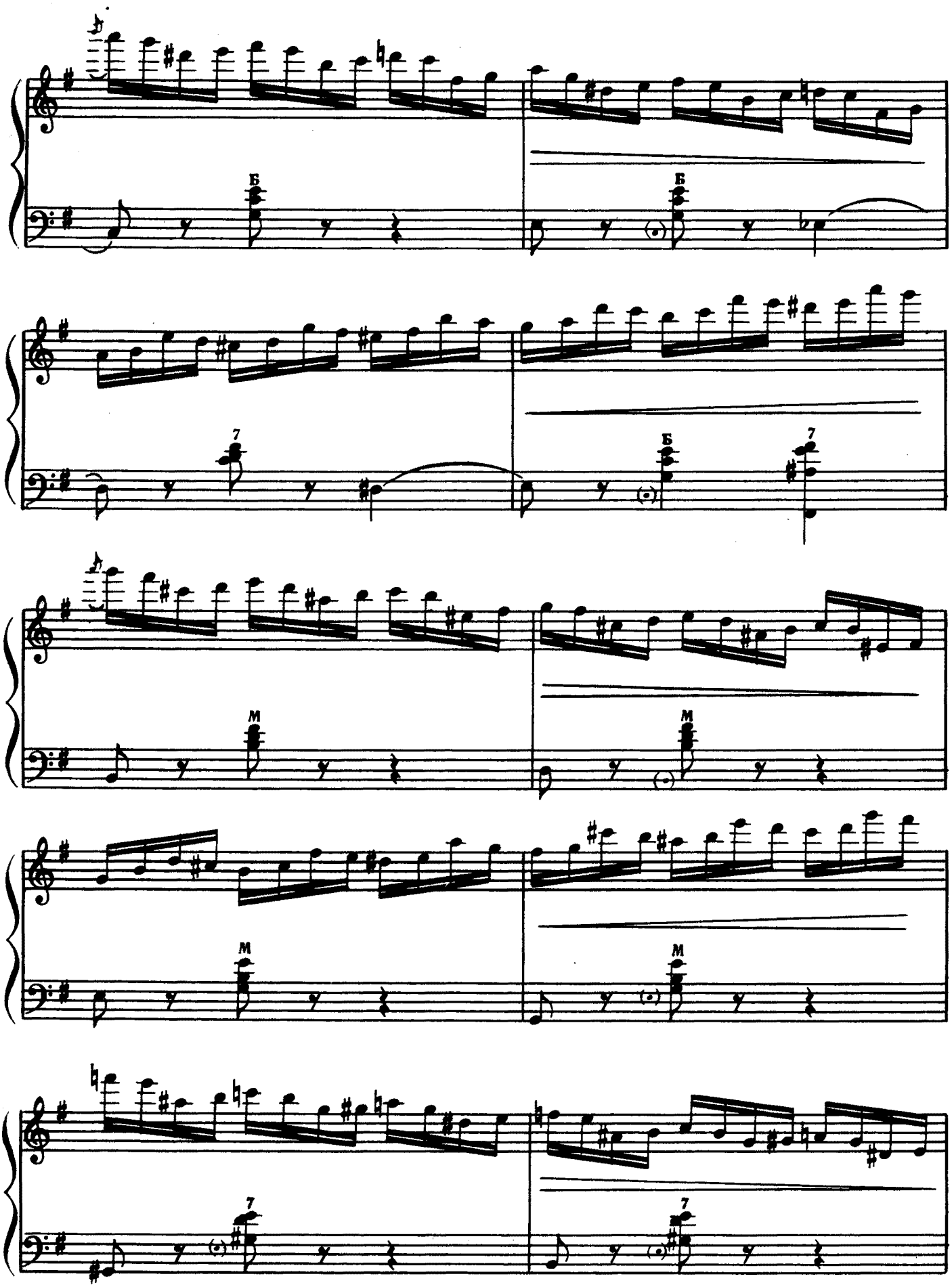
Б
Б
7
Б
7
M
M
M
7
7

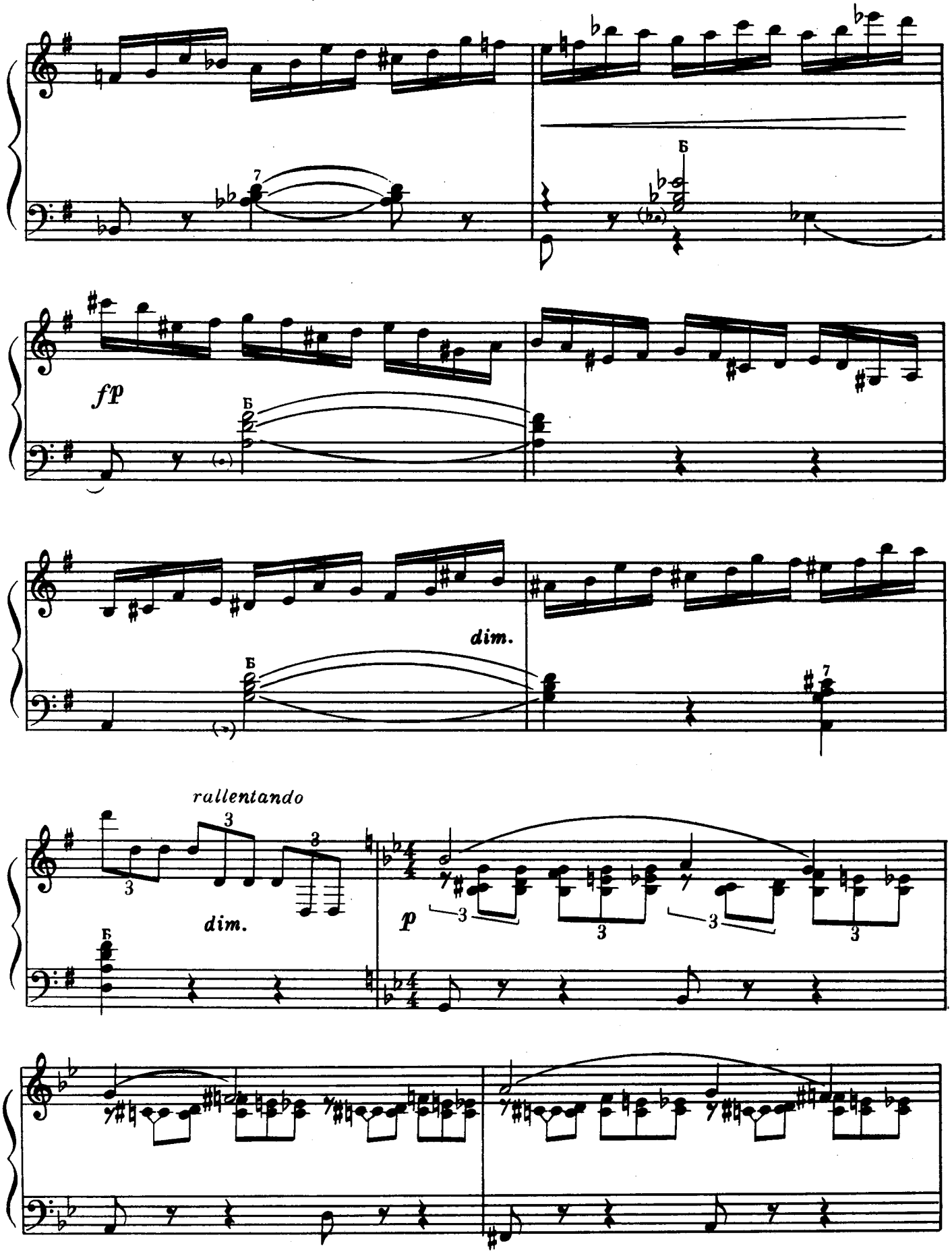
Б
fp
Б
dim.
Б
rallentando
dim.
p

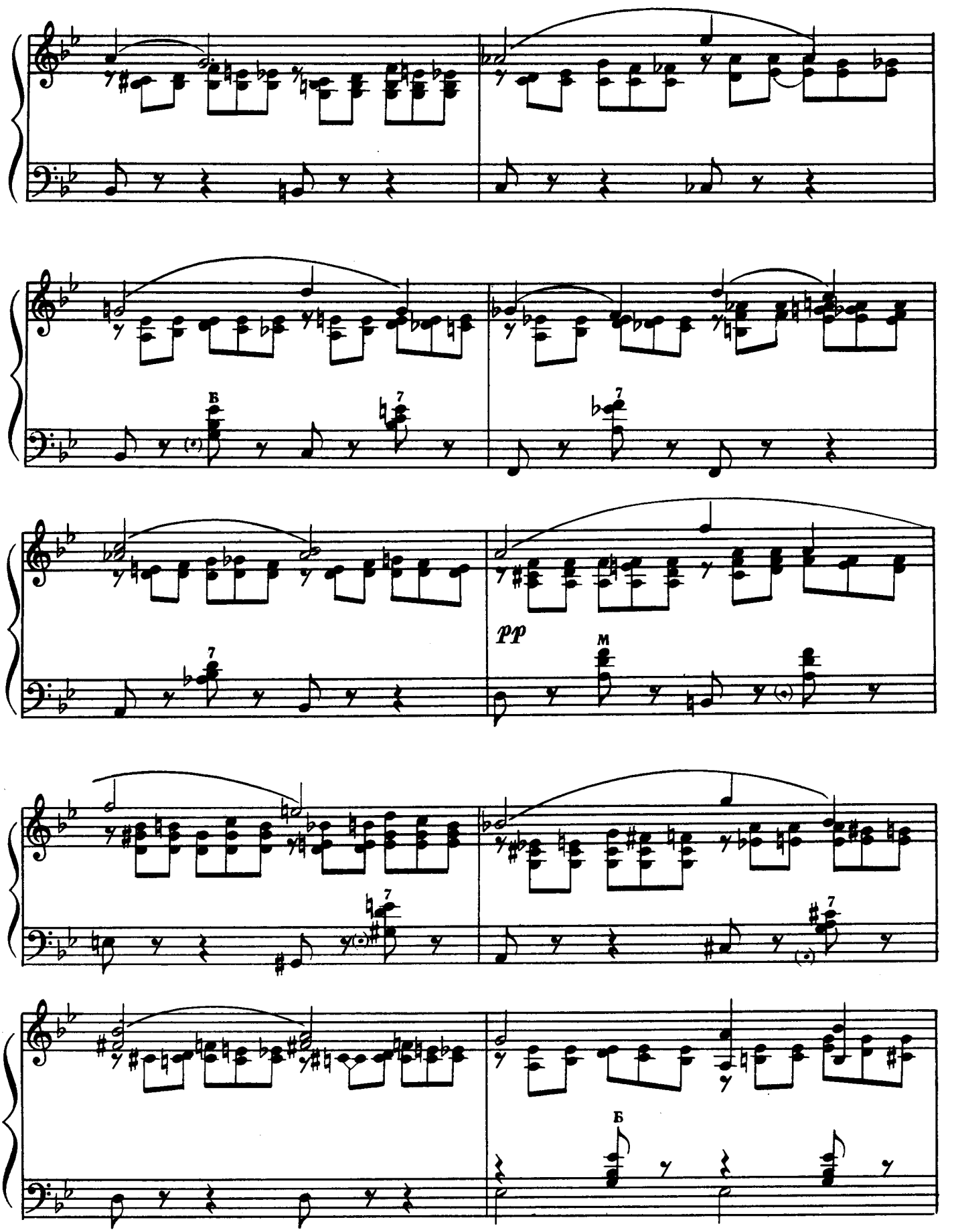
Б
7
7
7
pp
M
7
7
Б

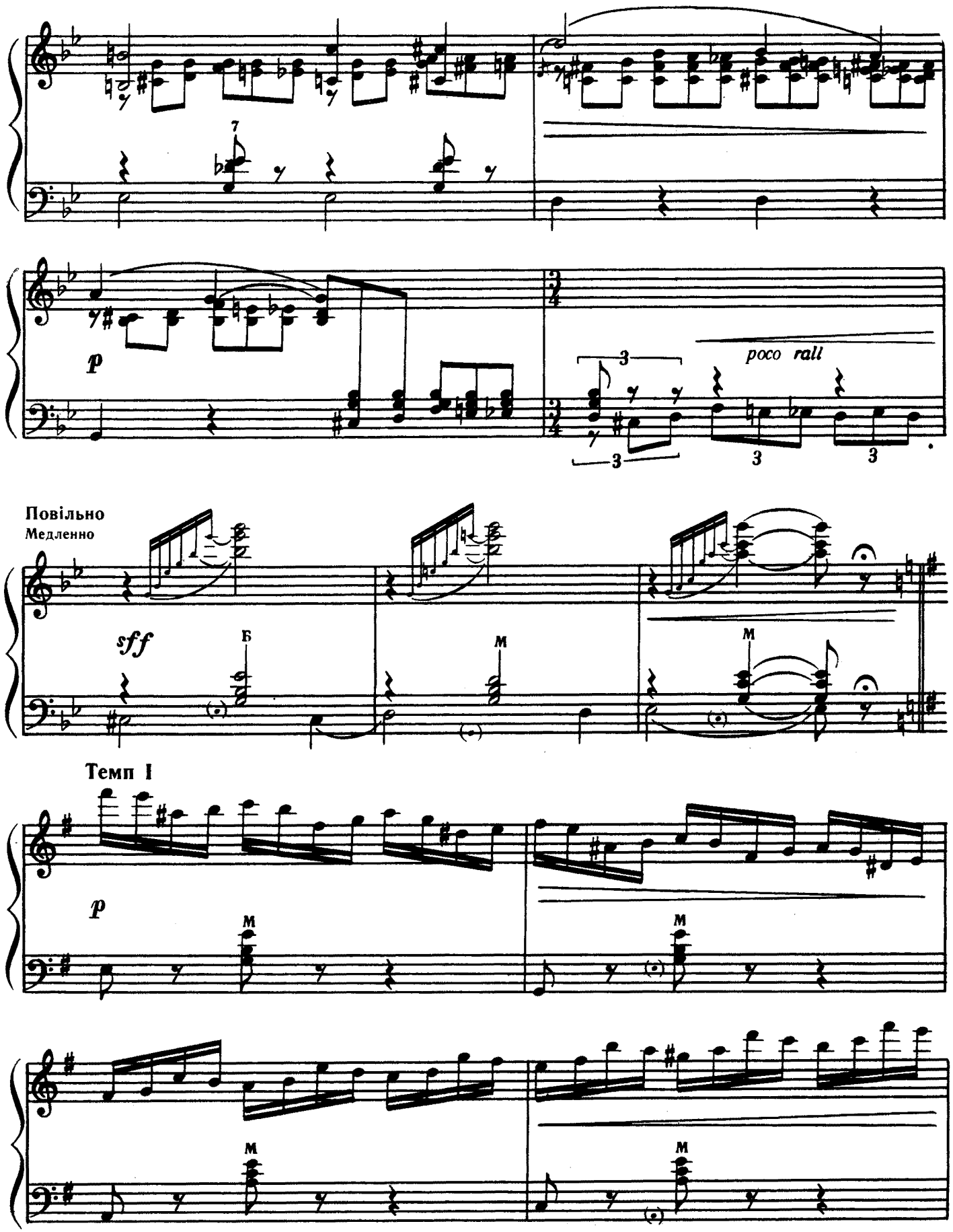
7
p
3
poco rall
3
3
3
Повільно
Медленно
sff
Б
М
М
Темп I
p
М
М
М
М

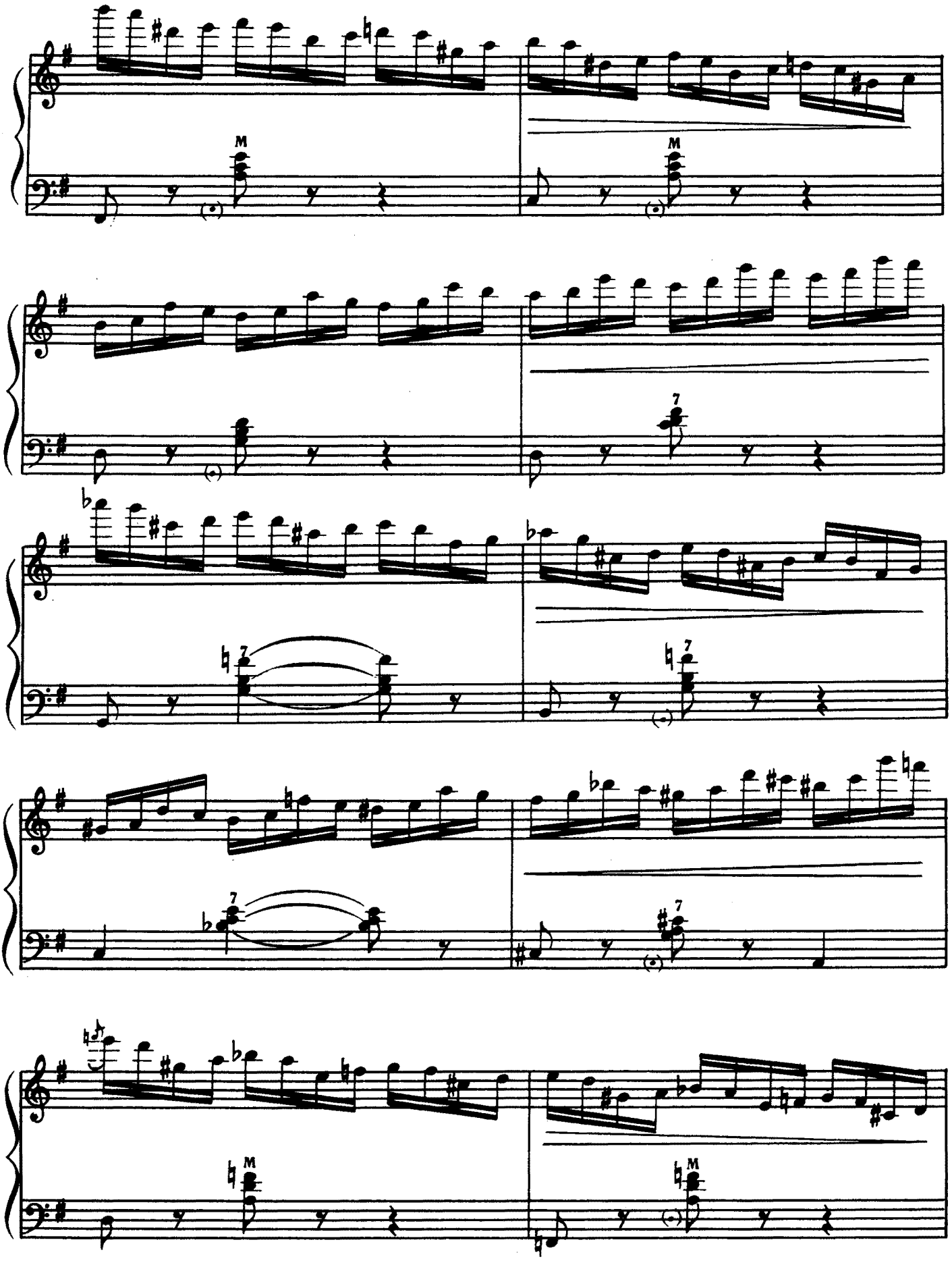

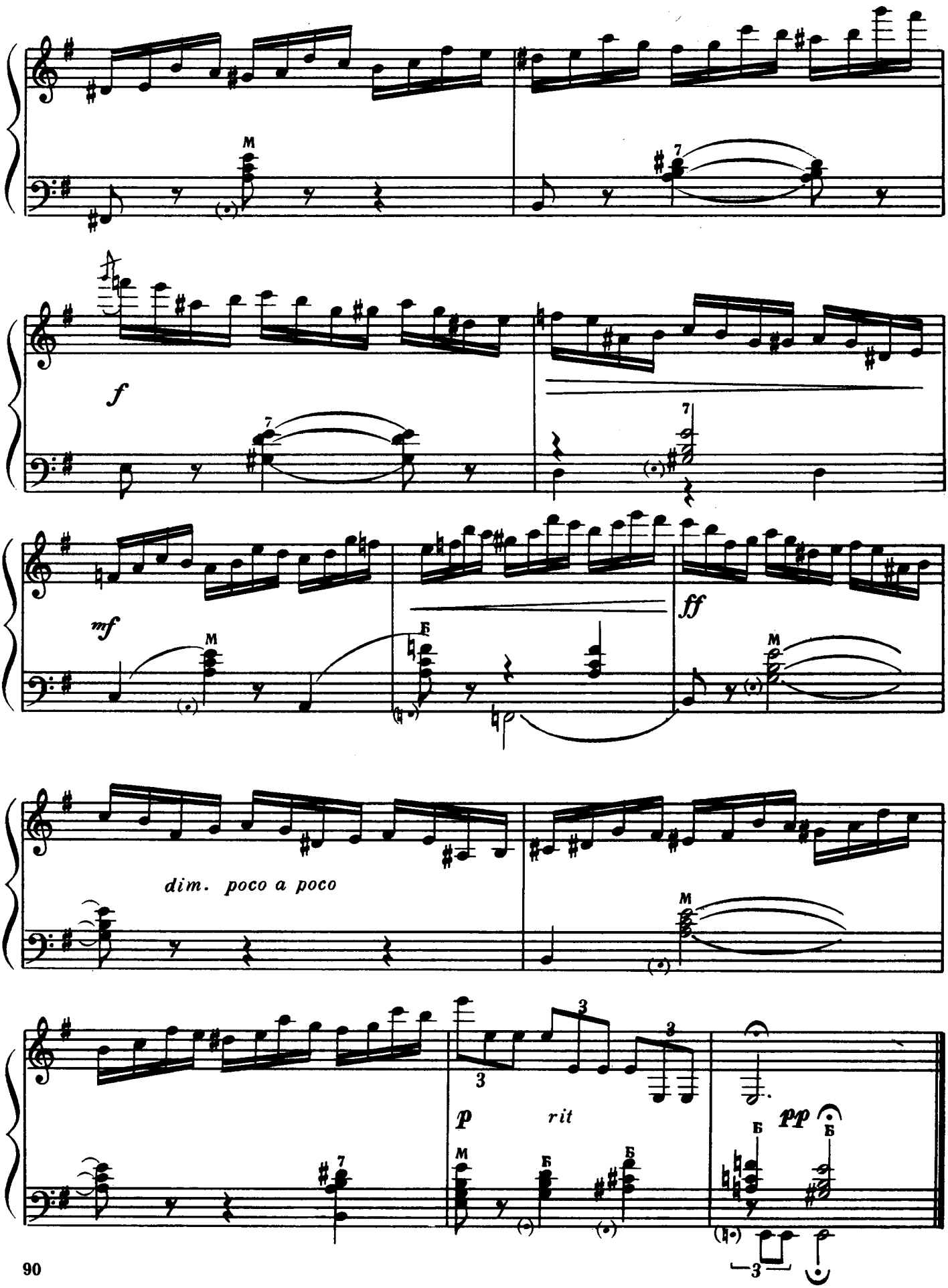
M
7
f
7
7
mf
M
Б
ff
M
dim. poco a poco
M
3
3
3
p
rit
M
Б
Б
pp
Б
7
3

ЗМІСТ

1. М. Венедіктов. Етюд *ре* мажор 3
2. О. Соловйов, Г. Стадник. Етюд *соль* мажор 7
3. Г. Стадник. Етюд *до* мажор 10
4. Г. Стадник. Етюд *до* мажор 12
5. В. Павлючук. Етюд *до* мінор 15
6. В. Павлючук. Етюд *ля* мажор 21
7. С. Чапкій. Етюд *сі* мінор 27
8. С. Чапкій. Етюд *до* мажор 32
9. С. Чапкій. Етюд *ля* мінор 35
10. С. Чапкій. Етюд *до* мінор 41
11. П. Решетилов. Етюд *фа* мінор 44
12. Г. Гембера. Етюд *до* мажор 47
13. М. Іжакевич. Етюд *фа* мажор 49
14. М. Іжакевич. Етюд *ля* мінор 51
15. Д. Пшеничний. Етюд *до*-діез мінор 54
16. Д. Пшеничний. Етюд *соль* мажор 58
17. О. Денисов. Етюд *ля* мінор 61
18. О. Кузнєцов. Етюд *ля* мінор 66
19. К. Мясков. Етюд *ля* мажор 71
20. К. Мясков. Етюд *ля* мінор 76
21. Є. Юцевич. Етюд *мі* мажор 80
22. Є. Юцевич. Етюд *мі* мінор 84

СОДЕРЖАНИЕ

1. Н. Венедиктов. Этюд *ре* мажор 3
2. А. Соловьев, Г. Стадник. Этюд *соль* мажор 7
3. Г. Стадник. Этюд *до* мажор 10
4. Г. Стадник. Этюд *до* мажор 12
5. В. Павлючук. Этюд *до* минор 15
6. В. Павлючук. Этюд *ля* мажор 21
7. С. Чапкий. Этюд *си* минор 27
8. С. Чапкий. Этюд *до* мажор 32
9. С. Чапкий. Этюд *ля* минор 35
10. С. Чапкий. Этюд *до* минор 41
11. П. Решетилов. Этюд *фа* минор 44
12. Г. Гембера. Этюд *до* мажор 47
13. М. Ижакевич. Этюд *фа* мажор 49
14. М. Ижакевич. Этюд *ля* минор 51
15. Д. Пшеничный. Этюд *до*-диез минор 54
16. Д. Пшеничный. Этюд *соль* мажор 58
17. А. Денисов. Этюд *ля* минор 61
18. А. Кузнецов. Этюд *ля* минор 66
19. К. Мясков. Этюд *ля* мажор 71
20. К. Мясков. Этюд *ля* минор 76
21. Е. Юцевич. Этюд *ми* мажор 80
22. Е. Юцевич. Этюд *ми* минор 84

Чапкий Степан Григорьевич
(Составитель)
ЭТЮДЫ ДЛЯ БАЯНА. Выпуск 2
Издание 3
(Текст на украинском и русском языках)

Редактор *М. І. Іжакевич*
Художник *Р. Ф. Ліпатов*
Художній редактор *В. Г. Котляр*
Технічний редактор *Р. Б. Шейнкман*

Тем. план 1968 р. № 181. Підписано до друку 19.I. 1968 р. Формат 60×90¹/₈. Папір офсетний № 2. Умовно-друк. арк. 11,5. Облік. вид. арк. 12,78. Зам. № 1481. Тираж 10 000.

Видавництво «Музична Україна», Київ, Пушкінська, 32.

Ф-ка офсетного друку № 1 Комітету по пресі при Раді Міністрів УРСР, Київ, вул. Фрунзе, 51-а.
Ціна 1 крб. 26 коп.

1 крб. 26 коп.

Для баяна друкуються і надійдуть в 1968 році у продаж:

Баян. Учбові посібники для I—III класів ДМШ. Упорядники І. Алексєєв, М. Корецький.

Яшкевич І. **Поліритмічні етюди**

Твори для баяна. Педагогічний репертуар для студентів-заочників. Зошит I та II. Упорядник Л. Горенко.

Популярні твори для дуета і тріо баяністів. Дуети, вип. V. Тріо, вип. IX, X.

Зазначену музичну літературу можна замовити за адресою: Київ-1, абонементна скринька № 278, «Ноти — поштою».

Для баяна печатаются и поступят в 1968 г. в продажу:

Баян. Учебные пособия для I—III классов Д.ШШ. Составители И. Алексеев, Н. Корецкий

Яшкевич И. **Полиритмические этюды.**

Произведения для баяна. Педагогический репертуар для студентов-заочников.

Тетрадь I и II. Составитель П. Горенко.

Популярные произведения для дуэта и трио баянистов. Дуэты, вып. V. Трио вып. IX, X.

Названную музыкальную литературу можно заказать по адресу: Киев-1, абонементный ящик № 278, «Ноты — почтой».